

# 세무조정계산서

---

## 제39 기

---

2022년 1 월 1일부터

2022년 12 월 31일까지

( 재 ) 창강재단

## 법인세 과세표준 및 세액신고서

※ 뒤쪽의 신고안내 및 작성방법을 읽고 작성하여 주시기 바랍니다.

(앞쪽)

① 사업자등록번호	202-82-30315	② 법인등록번호	110122-0003079
③ 법인명	(재)창강재단	④ 전화번호	02) 989 - 8577
⑤ 대표자성명	안병표	⑥ 전자우편주소	ckf@chkad.co.kr
⑦ 소재지	서울 강북구 덕릉로138 (반동, 창강빌딩)	⑧ 업태	부동산업
⑨ 종목	부동산업	⑩ 주업종코드	701201
⑪ 사업연도	2022.01.01 ~ 2022.12.31	⑫ 수시부과기간	~

⑬ 법인구분 ① 내국2. 외국3. 외투(비율 0 %) ⑭ 조정구분 ① 외부2. 자기

종류별구분	중소기업	중견기업	일반상호출자제한기업	그외기업	당기순이익과세	외부감사대상
영리법인	상장법인 11	71	81	91		① 정기신고 2. 수정신고(가. 서면분석, 나. 기타)
	코스닥상장법인 21	72	82	92		
	기타법인 30	73	83	93		
비영리법인	⑥ 74	84	94	50	100	⑦ 신고구분 3. 기한후신고 4. 중도폐업신고 5. 경정청구
법인유형별구분	기타법인	코드	100	2023.03.31	⑧ 결산확정일	2023.03.31
신고일	2023.03.31	2023.03.31	2023.03.31	2023.03.31	⑨ 납부일	
신고기한연장장소인	1. 신청일	2. 연장기한				

구분	여	부	구분	여	부
③ 주식변동	1	②	④ 장부전산화	①	2
⑤ 사업연도의제	1	②	⑥ 결손금소급공제 법인세환급신청	1	②
⑦ 감가상각방법(내용연수) 신고서 제출	1	②	⑧ 재고자산등평가방법신고서 제출	1	②
⑨ 기능통화 채택 재무제표 작성	1	②	⑩ 과세표준 환산시 적용환율		
⑪ 동업기업의 출자자(동업자)	1	②	⑫ 국제회계기준(K-IFRS) 적용	1	②
⑬ 기능통화 도입기업의 과세표준 계산방법			⑭ 미환류소득에 대한법인세 신고	1	②
⑮ 성실신고확인서 제출	1	②			

구분	법인세	토지등양도소득에 대한법인세	미환류소득에 대한법인세	계
③ 수입금액액	(	507,629,782	)	
④ 과세표준				
⑤ 산출세액				
⑥ 총부담세액				
⑦ 기납부세액	33,881,060			33,881,060
⑧ 차감납부할세액	-33,881,060			-33,881,060
⑨ 분납할세액				
⑩ 차감납부세액				-33,881,060
⑪ 조정반번호	1-1726	⑫ 조정자	성명	회계법인해솔
⑬ 조정자관리번호	C-1248-5	사업자등록번호	492-88-02092	
		전화번호	02-6263-7140	

국세환급금 계좌신고 ⑭ 예입처 기업은행 (본)지점  
⑮ 예금종류 예금  
⑯ 계좌번호 047-086893-01-015

신고인은 「법인세법」 제60조 및 「국세기본법」 제45조, 제45조의2, 제45조의3에 따라 위의 내용을 신고하며, 위 내용을 충분히 검토하였고 신고인이 알고 있는 사실 그대로를 정확하게 적었음을 확인합니다.

2023년03월31일

신고인(법인) (재)창강재단 (인)  
신고인(대표자) 안병표 (서명)

세무대리인은 조세전문자격자로서 위 신고서를 성실하고 공정하게 작성하였음을 확인합니다.

세무대리인 회계법인해솔 (서명 또는 인)

세무서장 귀하

첨부서류 1. 재무상태표, 2. (포괄) 손익계산서, 3. 이익잉여금처분(결손금처리) 계산서, 4. 현금흐름표(「주식회사 등의 외부감사에 관한 법률」 제2조에 따른 외부감사의 대상이 되는 법인의 경우만 해당합니다), 5. 세무조정계산서

수수료 없음

210mm×297mm[백상지 80g/㎡ 또는 중질지 80g/㎡]

사업 연도	2022.01.01 ~ 2022.12.31	법인세과세표준및세액조정계산서	법 인 명	(재)창강재단
			사업자등록번호	202-82-30315

① 각 사업연도 소득 계산	① 결산서상당기순손익	01	
	소득조정 금 액	② 익금산입	02 30,184,360
		③ 손금산입	03 30,184,360
	④ 차가감소득금액 (①+②-③)	04	
	⑤ 기부금한도초과액	05	
	⑥ 기부금한도초과이월액 손금산입	54	
	⑦ 각사업연도소득금액 (④+⑤-⑥)	06	

② 과세표준 계산	⑧ 각사업연도소득금액 (⑦ = ⑦)		
	⑨ 이월결손금	07	
	⑩ 비과세소득	08	
	⑪ 소득공제	09	
	⑫ 과세표준 (⑧ - ⑨ - ⑩ - ⑪)	10	
	⑬ 선박표준이익	55	

③ 산출세액 계산	⑭ 과세표준 (⑫ + ⑬)	56	
	⑮ 세율	11	
	⑯ 산출세액	12	
	⑰ 지점유보소득 (법인세법 제96조)	13	
	⑱ 세율	14	
	⑲ 산출세액	15	
	⑳ 합계 (⑮ + ⑲)	16	

④ 납부할세액 계산	㉑ 산출세액 (㉑ = ⑲)		
	㉒ 최저한세 적용대상 공제감면세액	17	
	㉓ 차감세액	18	
	㉔ 최저한세 적용제외 공제감면세액	19	
	㉕ 가산세액	20	
	㉖ 가감계 (㉑ - ㉓ + ㉕)	21	
	기납부세액	㉗ 중간예납세액	22
		㉘ 수시부과세액	23
		㉙ 원천납부세액	24 33,881,060
		㉚ 간접투자소득의외국납부세액	25
		㉛ 소계 (㉖+㉗+㉙+㉚)	26 33,881,060
		㉜ 신고납부전가산세액	27
		㉝ 합계 (㉛ + ㉜)	28 33,881,060

㉞ 감면분추가납부세액	29	
㉟ 차감납부할세액 (㉞ - ㉞ + ㉞)	30	-33,881,060

⑤ 토지등 양도 소득에 대한 법인세 계산	양 차 도 입	㉔ 등 기 자 산	31	
		㉕ 미 등 기 자 산	32	
	㉖ 비 과 세 소 득	33		
	㉗ 과 세 표 준 ( ㉔ + ㉕ - ㉖ )	34		
	㉘ 세 율	35		
	㉙ 산 출 세 액	36		
	㉚ 감 면 세 액	37		
	㉛ 차 감 세 액 ( ㉙ - ㉚ )	38		
	㉜ 공 제 세 액	39		
	㉝ 동업기업법인세배분액 (가산세 제외)	58		
	㉞ 가 산 세 액 ( 동업 기업 배 분 액 포 함 )	40		
	㉟ 가 감 계 ( ㉛ - ㉜ + ㉝ + ㉞ )	41		
	기 납부 세액	㊱ 수 시 부 과 세 액	42	
		㊲ ( ) 세 액	43	
		㊳ 계 ( ㊱ + ㊲ )	44	
	㊴ 차 감 납 부 할 세 액 ( ㉞ - ㊳ )		45	

⑥ 미환류 소득 법인세	㉠ 과세대상 미환류소득	59	
	㉡ 세율	60	
	㉢ 산출세액	61	
	㉣ 가산세액	62	
	㉤ 이자상당액	63	
	㉥ 납부할세액 (㉢+㉣+㉤)	64	

⑦ 세 액 계	㉦ 차감납부할세액 (㉟ + ㉟ + ㉟)	46	-33,881,060
	㉧ 사실과 다른 회계처리 경정세액공제	57	
	㉨ 분납세액 계산범위액 (㉦ - ㉧ - ㉢ - ㉤ - ㉟ + ㉟)	47	
	㉩ 분납할세액	48	
	㉪ 차감납부세액 (㉦ - ㉩ - ㉩)	49	-33,881,060

사업 연도	2022.01.01 ~ 2022.12.31	원천납부세액명세서( 갑)	법 인 명	( 재 ) 창강재단
			사업자등록번호	202-82-30315

원천징수 명세내용

① 적 요	② 원천징수의무자			③ 원천 징수일	④ 이자·배당 금액	⑤ 세율	⑥ 법 인 세
	구분	사업자등록번호 ( 주민등록번호 )	상 호 ( 성 명 )				
2022.02.07 이자수익	내국인	116-81-36684	신한금융(외화)_INDKOR 3.9 PERP	2022.02.07	19,063,453	14.00	2,668,870
2022.08.18 이자수익	내국인	116-81-36684	신한금융투자(주)_외화RP	2022.08.18	16,543	14.00	2,000
2022.08.19 이자수익	내국인	116-81-36684	신한금융투자(주)_외화RP	2022.08.19	32,940	14.00	3,990
MMW 이자수익	내국인	116-81-36684	신한금융투자(주)_(수시)	2022.02.03	13,866,531	14.00	1,940,800
RP 이자수익	내국인	116-81-36684	신한금융투자(주)_외화RP	2022.08.10	540,770	14.00	65,600
기업은행 중금채만기해지이자수익	내국인	106-85-38719	기업은행 중금채032	2022.09.29	18,600,000	14.00	2,604,000
기업은행 중금채이자수익	내국인	106-85-38719	기업은행 중금채026	2022.02.22	156,320,382	14.00	21,884,830
기업은행 중금채중도해지이자수익	내국인	106-85-38719	기업은행 중금채039	2022.07.04	4,322,234	14.00	605,100
우리은행 정기예금이자수익	내국인	202-85-00165	우리은행 정기예금	2022.06.30	16,327,643	14.00	2,285,870
우리은행조건부차본증권이자수익	내국인	116-81-36684	신한금융투자 우리은행조건부차본증권(상)	2022.12.21	13,000,000	14.00	1,820,000
합 계					242,090,496		33,881,060



사업 연도	2022.01.01 ~ 2022.12.31	수입금액조정명세서	법 인 명	(재)창강재단
			사업자등록번호	202-82-30315

1. 수입금액 조정계산

계 정 과 목		③ 결 산 서 상 수 입 금 액	조 정		⑥ 조 정 후 수 입 금 액 (③+④-⑤)	비 고
① 항 목	② 과 목		④ 가 산	⑤ 차 감		
매 출	임대료수입	272,128,000			272,128,000	
매 출	관리비수입	201,557,260			201,557,260	
매 출	주차료수입	33,944,522			33,944,522	
계		507,629,782			507,629,782	

2. 수입금액 조정명세

가. 작업진행률에 의한 수입금액

⑦ 공사명	⑧ 도급자	⑨ 도급금액	작 업 진 행 률 계 산			⑬ 누적익금 산입액 (⑨×⑫)	⑭ 전기 말 누적수입 계상액	⑮ 당기회사 수 입 계상액	⑯ 조정액 (⑬-⑭-⑮)
			⑩ 해당사업 연도말총 공사비누적액 (작업시간등)	⑪ 총공사 예정비 (작업시간등)	⑫ 진행률 (⑩/⑪)				
계									

나. 중소기업등 수입금액 인식기준 적용 특례에 의한 수입금액

계정과목		⑰ 세법상 당기 수입금액	⑳ 당기 회사수입금액 계상액	㉑ 조정액 (⑰-⑳)	㉒ 근거법령
㉓ 항 목	㉔ 과 목				
계					

다. 기타수입금액

㉕ 구 분	㉖ 근 거 법 령	㉗ 수 입 금 액	㉘ 대 응 원 가	비 고
계				

사업 연도	2022.01.01 ~ 2022.12.31	조정후수입금액명세서	법 인 명	(재)창강재단
			사업자등록번호	202-82-30315

1. 업종별 수입금액명세서

①업 태	②종 목	코드	③기 준 (단순) 경비율 번 호	수 입 금 액			⑦수 출
				④계(⑤+⑥+⑦)	내 수		
					⑤국내생산품	⑥수입상품	
101 부동산업	기타 부동산 임대업	01	701400	507,629,782	507,629,782		
102		02					
103		03					
104		04					
105		05					
106		06					
107		07					
108		08					
109		09					
110		10					
111 기 타		11					
112 합 계		99		507,629,782	507,629,782		

2. 부가가치세 과세표준과 수입금액 차액 검토

(1) 부가가치세 과세표준과 수입금액 차액

⑧ 과세(일반)	⑨ 과세(영세율)	⑩ 면세수입금액	⑪ 합계(⑧+⑨+⑩)	⑫ 수입금액	⑬ 차액(⑪-⑫)
510,716,074			510,716,074	507,629,782	3,086,292

(2) 수입금액과의 차액내역

⑭구 분	⑮ 코드	⑯금 액	비 고	⑭구 분	⑮ 코드	⑯금 액	비 고
자가 공급	21			거래시기차이감액	30		
사업상증여	22			주세·특별소비세	31		
개인적공급	23			매출누락	32		
간주임대료	24	3,086,292			33		
자산 매각	유형자산 및 무형자산 매각액	25			34		
	그 밖의 자산매각액	26			35		
잔존재고재화	27				36		
작업진행율 차이	28				37		
거래시기차이자산	29			⑰차액 계	50	3,086,292	







사업 연도		2022.01.01 ~ 2022.12.31		유형자산감가상각비 조정명세서(정률법)		법 인 명		( 재 ) 창강재단	
						사업자등록번호		202-82-30315	
자 산 부 분	(1) 종류 또는 업종명			총계					
	(2) 구조( 용도 ) 또는 자산명					2016년 칸막이설치공사	시스템·냉난방기기공사	2017년 칸막이설치공사	2016년 전기설비공사
	(3) 취득일					2016.6.24	2019.10.2	2017.7.17	2016.12.31
	(4) 내용연수( 기준, 신고)					5	5	5	5
상 각 계 산 의 기 초 가 액	재무상태표 자산가액	(5) 기말현재액		333,141,818	38,700,000	10,000,000	13,000,000	79,323,636	
		(6) 감가상각누계액		331,490,215	38,699,000	8,531,874	12,999,000	79,322,636	
		(7) 미상각잔액( 5-6 )		1,651,603	1,000	1,468,126	1,000	1,000	
	(8) 회사계산 감가상각비			5,242,504		1,206,055	913,649		
	(9) 자본적 지출액								
	(10) 전기말의제상각누계액								
	(11) 전기말부인 누계								
	(12) 가감계( 7+8+9-10+11 )			6,894,107	1,000	2,674,181	914,649	1,000	
	(13) 일반상각률, 특별상각률				0.451	0.451	0.451	0.451	
상 각 범 위 액 계 산	당 기 산 출 상각액	(14) 일반상각액		5,242,504		1,206,055	913,649		
		(15) 특별상각액							
		(16) 계( 14+15 )		5,242,504		1,206,055	913,649		
	취 득 가 액	(17) 전기말현재취득가액		333,141,818	38,700,000	10,000,000	13,000,000	79,323,636	
		(18) 당기회사계산증가액							
		(19) 당기자본적지출액							
		(20) 계 ( 17+18+19 )		333,141,818	38,700,000	10,000,000	13,000,000	79,323,636	
	(21) 잔존가액( 20 ) × 5/100 )			16,657,090	1,935,000	500,000	650,000	3,966,181	
	(22) 당기상각시인법위액 { (16) 단, (12-16) < 21 인 경우 12 } }			5,242,504		1,206,055	913,649		
(23) 회사계산상각액( (8)+(9) )			5,242,504		1,206,055	913,649			
(24) 차감액( (23) - (22) )									
(25) 최저한세적용다른특별상각부인액									
조 정 액	(26) 상각부인액 ( (24)+(25) )								
	(27) 기왕부인액중당기손금 추인액( 11, 단 1 ≤   △24   )								
(28) 당기말부인액 누계( 11+26-   27   )									
당기말의제 상 각 액	(29) 당기의제상각액 (   △24   -   27   )								
	(30) 의제상각누계( 10+29 )								
신고조정 감가 상각비 계산 ( 2013.12.31 이전 취득분 )	(31) 기준상각률								
	(32) 종전상각비								
	(33) 종전감가상각비 한도 [ 32 - { 23 - ( 28 - 11 ) } ]								
	(34) 추가손금산입대상액								
	(35) 동종자산 한도계산 후 추가손금산입액								
신고조정 감가 상각비 계산 ( 2014. 1. 1 이후 취득분 )	(36) 기획재정부령으로 정하는 기준내용연수								
	(37) 기준감가상각비 한도								
	(38) 추가손금산입액								
(39) 추가 손금산입 후 당기말부인액 누계 ( 28-35-38 )									

사업 연도	2022.01.01 ~ 2022.12.31	유형자산감가상각비 조정명세서(정률법)			법 인 명	(재)창강재단	
					사업지등록번호	202-82-30315	
자 산 구 분	(1) 종류 또는 업종명					부동산임대	
	(2) 구조( 용도 ) 또는 자산명		2017년 전기설비공사	2016년 냉난방설비공사	2017년 냉난방설비공사	05-2019년407호경계면역이신설공사	18-냉온풍기
	(3) 취득일		2017.7.17	2016.12.12	2017.12.31	2019.2.21	2006.11.17
	(4) 내용연수( 기준. 신고)		5	5	5	5	5
상 각 계 산 의 기 초 가 액	재무상태표 자산가액	(5) 기말현재액	17,500,000	147,200,000	20,000,000	1,818,182	5,600,000
		(6) 감가상각누계액	17,499,000	147,199,000	19,999,000	1,641,705	5,599,000
		(7) 미상각잔액( 5-6)	1,000	1,000	1,000	176,477	1,000
	(8) 회사계산 감가상각비		1,230,258		1,747,569	144,973	
	(9) 자본적 지출액						
	(10) 전기말의제상각누계액						
	(11) 전기말부인 누계						
	(12) 가감계( 7+8+9-10+11)		1,231,258	1,000	1,748,569	321,450	1,000
	(13) 일반상각율, 특별상각율		0.451	0.451	0.451	0.451	0.451
상 각 범 위 액 계 산	당 기 산 출 상각액	(14) 일반상각액	1,230,258		1,747,569	144,973	
		(15) 특별상각액					
		(16) 계( 14+15)	1,230,258		1,747,569	144,973	
	취 득 가 액	(17) 전기말현재취득가액	17,500,000	147,200,000	20,000,000	1,818,182	5,600,000
		(18) 당기회사계산증가액					
		(19) 당기자본적지출액					
		(20) 계 ( 17+18+19)	17,500,000	147,200,000	20,000,000	1,818,182	5,600,000
	(21) 잔존가액( 20 ) × 5 / 100		875,000	7,360,000	1,000,000	90,909	280,000
	(22) 당기상각시인범위액 { (16) 단, (12-16) < 21 인 경우 12 }		1,230,258		1,747,569	144,973	
	(23) 회사계산상각액( ( 8 ) + ( 9 ) )		1,230,258		1,747,569	144,973	
(24) 차감액( ( 23 ) - ( 22 ) )							
(25) 최저한세적용다른특별상각부인액							
조 정 액	(26) 상각부인액 ( ( 24 ) + ( 25 ) )						
	(27) 기왕부인액중당기손금 추인액( 11, 단 1 ≤   Δ24   )						
(28) 당기말부인액 누계( 11+26-   27   )							
당기말의제 상 각 액	(29) 당기의제상각액 (   Δ24   -   27   )						
	(30) 의제상각누계( 10+29)						
신고조정 감가 상각비 계산 (2013.12.31 이전 취득분)	(31) 기준상각률						
	(32) 종전상각비						
	(33) 종전감가상각비 한도 [ 32 - { 23 - ( 28 - 11 ) } ]						
	(34) 추가손금산입대상액						
	(35) 동종자산 한도계산 후 추가손금산입액						
신고조정 감가 상각비 계산 (2014.1.1 이후 취득분)	(36) 기획재정부령으로 정하는 기준내용연수						
	(37) 기준감가상각비 한도						
	(38) 추가손금산입액						
(39) 추가손금산입 후 당기말부인액 누계 ( 28-35-38)							

사업 연도	2022.01.01 ~ 2022.12.31		유형자산감가상각비 조정명세서(정액법)		법 인 명	(재)창강재단
	사업지등록번호 202-82-30315					
자 산 구 분	(1) 종류 또는 업종명		총계	부동산임대	부동산임대	부동산임대
	(2) 구조( 용도) 또는 자산명			18-건물	18-방음벽	-주차차단기
	(3) 취득일			1997.2.1	1997.8.8	2012.3.26
	(4) 내용연수(기준, 신고)			40	20	20
상 각 계 산 의 기 초 가 액	재무상태표 자산가액	(5) 기말현재액	3,295,216,612	3,254,458,430	27,500,000	9,500,000
		(6) 감가상각누계액	2,131,177,252	2,094,777,237	27,499,000	5,145,833
		(7) 미상각잔액(5-6)	1,164,039,360	1,159,681,193	1,000	4,354,167
	회사계산 상각비	(8) 전기말누계	2,049,340,792	2,013,415,777	27,499,000	4,670,833
		(9) 당기상각비	81,836,460	81,361,460		475,000
		(10) 당기말누계액(8+9)	2,131,177,252	2,094,777,237	27,499,000	5,145,833
	자 본 적 지 출 액	(11) 전기말누계				
		(12) 당기지출액				
		(13) 합계(11+12)				
	(14) 취득가액(7+10+13)		3,295,216,612	3,254,458,430	27,500,000	9,500,000
(15) 일반상각률, 특별상각률			0.025	0.05	0.05	
상 각 범 위 액 계 산	당기산출 상각액	(16) 일반상각액	81,836,460	81,361,460		475,000
		(17) 특별상각액				
		(18) 계(16+17)	81,836,460	81,361,460		475,000
	(19) 당기상각시인범위액 { (18, 단 18 ≤ 14-8-11+25-전기28) }		81,836,460	81,361,460		475,000
(20) 회사계산상각액(9+12)		81,836,460	81,361,460		475,000	
(21) 차감액(20-19)						
(22) 최저한세적용에 따른 특별상각부인액						
조 정 액	(23) 상각부인액(21+22)					
	(24) 기왕부인액중당기손금 추인액(25, 단 25 ≤   △21   )					
부 인 액 누 계	(25) 전기말부인액누계 (전기26)					
	(26) 당기부인액누계 (25+23-   24   )					
당 기 말 의 제 상 각 액	(27) 당기말의제상각액 (   △21   -   24   )					
	(28) 의제상각액누계 (전기28+27)					
신 고 조 정 감 가 상 각 비 계 산 (2013.12.31 이전 취득분)	(29) 기준상각률					
	(30) 종전상각비					
	(31) 종전감가상각비 한도 [30-{20-(26-25)}]					
	(32) 추가손금산입대상액					
	(33) 동종자산 한도계산 후 추가손금산입액					
신 고 조 정 감 가 상 각 비 계 산 (2014.1.1 이후 취득분)	(34) 기획재정부령으로 정하는 기준내용연수					
	(35) 기준감가상각비 한도					
	(36) 추가손금산입액					
(37) 추가손금산입 후 당기말부인액 누계 (26-33-36)						

사업 연도	2022.01.01 ~ 2022.12.31	유형자산감가상각비 조정명세서(정액법)		법 인 명	(재)창강재단
				사업지등록번호	202-82-30315

자 산 구 분	(1) 종류 또는 업종명	부동산임대	부동산임대		
	(2) 구조( 용도) 또는 자산명	18-경비초소	18-컴퓨터		
	(3) 취득일	1998.1.1	2011.1.1		
(4) 내용연수( 기준. 신고)		4	4		
상 각 계 산 의 기 초 가 액	재무상태표 자산가액	(5) 기말현재액	1,818,182	600,000	
		(6) 감가상각누계액	1,817,182	599,000	
		(7) 미상각잔액( 5-6)	1,000	1,000	
	회사계산 상각비	(8) 전기말누계	1,817,182	599,000	
		(9) 당기상각비			
		(10) 당기말누계액( 8+9)	1,817,182	599,000	
	자 본 적 지 출 액	(11) 전기말누계			
		(12) 당기지출액			
		(13) 합계( 11+12)			
	(14) 취득가액( 7+10+13)		1,818,182	600,000	
(15) 일반상각률, 특별상각률		0.25	0.25		
상 각 범 위 액 계 산	당기산출 상각액	(16) 일반상각액			
		(17) 특별상각액			
		(18) 계( 16+17)			
	(19) 당기상각시인범위액 { (18, 단 18 ≤ 14-8-11+25-전기28) }				
(20) 회사계산상각액( 9+12)					
(21) 차감액( 20-19)					
(22) 최저한세적용에 따른 특별상각부인액					
조 정 액	(23) 상각부인액( 21+22)				
	(24) 기왕부인액중당기손금 추인액( 25, 단 25 ≤   Δ21   )				
부 인 액 누 계	(25) 전기말부인액누계 ( 전기26)				
	(26) 당기부인액누계 ( 25+23-   24   )				
당 기 말 의 제 상 각 액	(27) 당기말의제상각액 (   Δ21   -   24   )				
	(28) 의제상각액누계 ( 전기28+27)				
신 고 조 정 감 가 상 각 비 계 산 (2013.12.31 이전 취득분)	(29) 기준상각률				
	(30) 종전상각비				
	(31) 종전감가상각비 한도 [ 30-{ 20-( 26-25) } ]				
	(32) 추가손금산입대상액				
	(33) 동종자산 한도계산 후 추가손금산입액				
신 고 조 정 감 가 상 각 비 계 산 (2014.1.1 이후 취득분)	(34) 기획재정부령으로 정하는 기준내용연수				
	(35) 기준감가상각비 한도				
	(36) 추가손금산입액				
(37) 추가 손금산입 후 당기말부인액 누계 ( 26-33-36)					

사업 연도	2022.01.01 ~ 2022.12.31	감가상각비조정명세서합계표	법 인 명	(재)창강재단
			사업자등록번호	202-82-30315

① 자 산 구 분		코드	② 합 계 액	유 형 자 산			⑥ 무 형 자 산
				③ 건 축 물	④ 기 계 장 치	⑤ 기 타 자 산	
재 무 상태표 상가액	㉞ 기 말 현 재 액	01	3,628,358,430	3,291,458,430		336,900,000	
	㉞ 감가상각누계액	02	2,462,667,467	2,127,422,070		335,245,397	
	㉞ 미 상 각 잔 액	03	1,165,690,963	1,164,036,360		1,654,603	
㉞ 상 각 범 위 액		04	87,078,964	81,836,460		5,242,504	
㉞ 회 사 손 금 계 상 액		05	87,078,964	81,836,460		5,242,504	
조 정 액	㉞ 상 각 부 인 액 ( ㉞ - ㉞ )	06					
	㉞ 시 인 부 족 액 ( ㉞ - ㉞ )	07					
	㉞ 기 왕 부 인 액 중 당기손금추인액	08					
㉞ 신 고 조 정 손 금 계 상 액		09					

작성방법

- ㉞ 회 사 손 금 계 상 액란: 『법인세법』 제 23조제1항에 따라 결산서상 손금으로 계상한 금액을 적습니다.
- ㉞ 기 왕 부 인 액 중 당기손금추인액란: 당기에 시인부족액이 발생한 경우 당기 이전까지 한도초과로 부인했던 금액과 당기 시인 부족액중 작은 금액[별지 제20호서식(1) 유형자산감가상각비명세서의 ㉞ 금액, 별지 제 20 호서식(2) 유.무형자산 감가상각비명세서의 ㉞ 금액의 합]을 적습니다.
- ㉞ 신 고 조 정 손 금 계 상 액란: 『법인세법』 제 23조제2항에 따라 추가로 손금산입한 금액 { "유형자산감가상각비조정명세서 [별지20호 서식(1),(2)]"의 추가손금산입액 합계[(1)의 ㉞, ㉞, (2)의 ㉞, ㉞]}를 적습니다.

사 업 연 도	2022.01.01 ~ 2022.12.31	접대비조정명세서( 갑)	법 인 명	( 재)창강재단
	사업자등록번호		202-82-30315	
구 분			금 액	
① 접대비 해당 금액				
② 기준금액 초과 접대비 중 신용카드 등 미사용으로 인한 손금불산입액				
③ 차감 접대비 해당 금액( ①-②)				
일반 접대비 한도	④ 1,200만원 (중소기업 3,600만원) X $\frac{\text{해당사업연도 월수}( 12 )}{12}$		36,000,000	
	총수입금액 기준	100억원 이하의 금액 x 30/10,000		
		100억원 초과 500억원 이하의 금액 x 20/10,000		
		500억원 초과 금액 x 3/10,000		
		⑤ 소 계		
	일반수입금액 기준	100억원 이하의 금액 x 30/10,000		
		100억원 초과 500억원 이하의 금액 x 20/10,000		
		500억원 초과 금액 x 3/10,000		
		⑥ 소 계		
	⑦ 수입금액 기준	( ⑤ - ⑥ ) × 10/100		
	⑧ 일반접대비 한도액( ④ + ⑥ + ⑦ )		( ) 36,000,000	
	문화접대비 한도 ( 「조세특례제 한법」 제136 조제3항)	⑨ 문화접대비 지출액		
⑩ 문화접대비 한도액 ( ⑨ 과 ( ⑧ × 20/100 ) 중 작은 금액)				
⑪ 접대비 한도액 합계( ⑧ + ⑩)			( ) 36,000,000	
⑫ 한도초과액( ③ - ⑪)				
⑬ 손금신입한도 내 접대비지출액( ③ 과 ⑪ 중 작은 금액)				

사 업 연 도	2022.01.01 ~ 2022.12.31	접대비조정명세서(을)	법 인 명	(재)창강재단
			사업자등록번호	202-82-30315

1. 수입금액 명세

구 분	①일반수입금액	② 특수관계인간 거래금액	③합 계 (①+②)
금 액			

2. 접대비 해당금액

④ 계 정 과 목						합 계
⑤ 계 정 금 액						
⑥ 접대비계상액 중 사적사용경비						
⑦ 접대비 해당 금액 (⑤ - ⑥)						
⑧ 신 용 카 드 등 미 사 용 금 액	경조사비 중 기준금액 초과액	⑨ 신용카드 등 미사용 금액				
		⑩ 총초과금액				
	국외지역 지출액 (「법인세법 시행령」 제41조 제2항제1호)	⑪ 신용카드 등 미사용 금액				
		⑫ 총지출액				
	농어민 지출액 (「법인세법 시행령」 제41조 제2항제2호)	⑬ 송금명세서 미제출금액				
		⑭ 총지출액				
	접대비 중 기준금액 초과액	⑮ 신용카드 등 미사용 금액				
		⑯ 총초과금액				
	⑰ 신용카드 등 미사용 부인액 (⑨ + ⑪ + ⑬ + ⑮)					
	⑱ 접대비부인액 (⑥ + ⑰)					

사업 연도	2022.01.01 ~ 2022.12.31	고유목적사업준비금 조정명세서( 갑)	법인명	( 재)창강재단
	사업자등록번호		202-82-30315	

## 1. 손금산입액 조정

① 소득금액	② 당기 계상 고유목적사업 준비금	③ 「법인세법」 제24조제2항 제1호에 따른 기부금	④ 해당사업연도 소득금액 (①+②+③)	⑤ 「법인세법」 제29조제1항 제1호의 각목에 따른 금액	⑥-1 「법인세법」 제13조제1항제1호 에 따른 결손금 중 공제대상액(=㉔)	⑥-2 「법인세법」 제29조 제1항제2호에 따른 수익사업에서 발생한 결손금
	1,711,420,054		1,711,420,054	298,102,582		
7. 「법인세법」 제24조제2항 제1호에 따른 기부금	⑧ 「조세특례제한법」 제121조의23 및 제 121조의25에 따른 금액	⑨ 수익사업 소득금액 (④-⑤-(⑥-1)-⑦-⑧)		⑩ 손금산입률	⑪ 손금산입한도액 (⑤+⑧+⑨×⑩) 또는 (⑤+⑧-(⑥-2))	⑫ 손금부인액 [(②-⑪) > 0]
		1,413,317,472		100 100	1,711,420,054	

## 2. 고유목적사업준비금 명세서

⑬ 사업 연도	⑭ 손 금 산업액	⑮ 직전사업연도까지 고유목적사업 지출액	⑯ 해당 사업연도 고유목적사업 지출액	⑰ 익금산입액	⑱잔 액 ( ⑭-⑮-⑯-⑰ )	
					⑲ 5년이내분	⑳ 5년경과분
2017-12	359,808,073	7,928,414	351,879,659			
2018-12	344,968,587		251,022,682		93,945,905	
2019-12	59,514,444				59,514,444	
2020-12	84,030,008				84,030,008	
2021-12	92,367,112				92,367,112	
( 당기 )	1,711,420,054				1,711,420,054	
계	2,652,108,278	7,928,414	602,902,341		2,041,277,523	

### 3. 공제대상 이월결손금 명세서

②① 사업 연도	②②법 제13조 제1 항 제1 호의 결손금	②③공제한도 적용으로 공제받지 못하고 이월된 금액(누적분)	②④공제대상 이월결손금 ( ⑥-1 ) ( ②②-②③ )	②⑤기타 수익 사업 소득금액 [ ④-⑤-⑦-⑧ ]	②⑥법 제13 조 제1 항에 따라 공제받는 이월 결손금	②⑦공제한도 적용으로 공제받지 못한 이월 결손금( 당기발생분 ) [ Min( ②④, ②⑤ ) - ②⑥ ]
( 당기 )						
계						

사업 연도	2022.01.01 ~ 2022.12.31	고유목적사업준비금 조정명세서(을)	법인명	(재)창강재단
			사업자등록번호	202-82-30315

지 출 내 역				④금 액	⑤비 고
①구 분	②적 요	③지출처			
		상호( 성명)	사업자등록번호 ( 주민등록번호)		
I. 「법인세법」 제24호제3항제1호 에 따른기부금					
II. 고유목적사업비					
		별지출력			
III. 고유목적사업 관련 운영경비	창강원 복지시설지원비	창강원	129-82-03925	300,000,000	
	인건비	창강재단		50,179,960	
	기타관리비	창강재단		47,713,381	
IV.기타					
⑥ 계				602,902,341	

사업 연도	2022.01.01 ~ 2022.12.31	고유목적사업준비금 조정명세서(을)		법인명	( 재 ) 창강재단
				사업자등록번호	202-82-30315

지 출 내 역				④ 금 액	⑤비 고
①구 분	②적 요	③사업자등록번호 (주민등록번호)			
		상호(성명)	(주민등록번호)		
II. 고유목적사업비	서울대학교 장학금	구범서	960702-1050215	5,000,000	대학교 1,2 학기
	서울대학교 장학금	김채연	970314-2673610	2,500,000	대학교 1 학기
	서울대학교 장학금	박수빈	940809-2034516	2,500,000	대학교 1 학기
	서울대학교 장학금	오기백	961113-1149718	2,500,000	대학교 1 학기
	서울대학교 장학금	조수현	930614-2483013	2,500,000	대학교 1 학기
	서울대학교 장학금	이하정	960926-2075327	2,500,000	대학교 1 학기
	서울대학교 장학금	장준하	940305-1560014	2,500,000	대학교 1 학기
	서울대학교 장학금	박해나	981023-2382111	5,000,000	대학교 1,2 학기
	서울대학교 장학금	박영민	940407-1124614	2,500,000	대학교 1 학기
	서울대학교 장학금	오태한	980904-1020811	2,442,000	대학교 1 학기
	서울대학교 장학금	신수진	000103-4588315	2,442,000	대학교 1 학기
	서울대학교 장학금	송채린	020522-4179319	2,442,000	대학교 1 학기
	서울대학교 장학금	김나연	020130-4222517	2,442,000	대학교 1 학기
	고려대학교 장학금	김주석	950402-1199024	3,560,000	대학교 1 학기
	고려대학교 장학금	이지은	990826-2154711	3,560,000	대학교 1 학기
	고려대학교 장학금	강혜수	001229-4590318	3,560,000	대학교 1 학기
	고려대학교 장학금	이승주	020620-3419513	3,560,000	대학교 1 학기
	고려대학교 장학금	김수민	990505-2697924	7,120,000	대학교 1,2 학기
	고려대학교 장학금	이진현	981109-1358116	3,560,000	대학교 1 학기
	고려대학교 장학금	이재문	980125-1417010	3,560,000	대학교 1 학기
	고려대학교 장학금	송지은	020813-4082512	3,560,000	대학교 1 학기
	고려대학교 장학금	곽시영	981230-2076314	3,560,000	대학교 1 학기
	고려대학교 장학금	김정원	960408-2722611	3,560,000	대학교 1 학기
	고려대학교 장학금	문병석	920909-1068726	3,560,000	대학교 1 학기
	고려대학교 장학금	우영호	920707-1352930	3,560,000	대학교 1 학기
소 계				205,009,000	

사업 연도	2022.01.01 ~ 2022.12.31	고유목적사업준비금 조정명세서(을)		법인명	(재) 창강재단
				사업자등록번호	202-82-30315

지 출 내 역				④ 금 액	⑤비 고
①구 분	②적 요	③ 사업자등록번호 ( 주민등록번호)			
		상호( 성명)	( 주민등록번호)		
II. 고유목적사업비	고려대학교 장학금	신수현	970427-2094111	7,120,000	대학교 1,2학기
	연세대학교 장학금	이승혜	001110-4680025	3,564,000	대학교 1학기
	연세대학교 장학금	박지윤	980428-2001624	3,564,000	대학교 1학기
	연세대학교 장학금	박찬주	000121-4471711	7,128,000	대학교 1,2학기
	연세대학교 장학금	최은수	001009-4082021	3,564,000	대학교 1학기
	연세대학교 장학금	유소정	980523-2065817	3,564,000	대학교 1학기
	연세대학교 장학금	김현아	010809-4203711	3,564,000	대학교 1학기
	연세대학교 장학금	최부건	000718-3674216	3,564,000	대학교 1학기
	연세대학교 장학금	노주영	010614-4020418	3,564,000	대학교 1학기
	서울대학교 장학금	김지호	950614-1047410	2,500,000	대학교 2학기
	서울대학교 장학금	반현진	971119-2019617	2,500,000	대학교 2학기
	서울대학교 장학금	이호	990222-1077237	2,500,000	대학교 2학기
	고려대학교 장학금	이승훈	960106-1180011	3,560,000	대학교 2학기
	고려대학교 장학금	배은빈	990511-1568618	3,560,000	대학교 2학기
	고려대학교 장학금	정기훈	920210-1093915	3,560,000	대학교 2학기
	고려대학교 장학금	조인영	010319-4850110	3,560,000	대학교 2학기
	고려대학교 장학금	박정현	020325-4386116	3,560,000	대학교 2학기
	고려대학교 장학금	김준상	020613-3058315	3,560,000	대학교 2학기
	고려대학교 장학금	신준성	021011-3152416	3,560,000	대학교 2학기
	고려대학교 장학금	정우석	020406-3023715	3,560,000	대학교 2학기
	고려대학교 장학금	김서연	000407-4018229	3,560,000	대학교 2학기
	고려대학교 장학금	한수연	030928-4035017	3,560,000	대학교 2학기
	고려대학교 장학금	홍성욱	941024-1068617	3,560,000	대학교 2학기
	고려대학교 장학금	임승주	960712-1635413	3,560,000	대학교 2학기
	고려대학교 장학금	양석규	961202-1403811	3,560,000	대학교 2학기
소 계				205,009,000	

사업 연도	2022.01.01 ~ 2022.12.31	고유목적사업준비금 조정명세서(을)		법인명	(재)창강재단
				사업자등록번호	202-82-30315

지 출 내 역				④ 금 액	⑤비 고
①구 분	②적 요	③사업자등록번호 (주민등록번호)			
		상호(성명)	(주민등록번호)		
II. 고유목적사업비	연세대학교 장학금	정원규	960503-1692911	3,564,000	대학교2학기
	연세대학교 장학금	최현선	000225-3032610	3,564,000	대학교2학기
	연세대학교 장학금	안형규	001020-3621724	3,564,000	대학교2학기
	연세대학교 장학금	이솔지	030430-4170312	3,564,000	대학교2학기
	연세대학교 장학금	이예찬	020602-3127712	3,564,000	대학교2학기
	연세대학교 장학금	김경빈	010407-4213111	3,564,000	대학교2학기
	연세대학교 장학금	채송은	000317-4034914	3,564,000	대학교2학기
	연세대학교 장학금	문수빈	020125-4861816	3,537,000	대학교2학기
	소 계				205,009,000



사업 연도	2022.01.01 2022.12.31	퇴직연금부담금 조정명세서	법인명	(재) 창강재단
			사업자등록번호	202-82-30315

1. 퇴직연금 등의 부담금 조정

① 퇴직급여추계액	당기말현재 퇴직급여총당금				⑥ 퇴직부담금 등 손금 산입누적한도액 ( ①-⑤ )
	② 장부상 기말잔액	③ 확정기여형 퇴직 연금자의 퇴직연금 설정전 기계상된 퇴직급여총당금	④ 당기말 부인누계액	⑤ 차감액 ( ②-③-④ )	
51,119,453	51,119,453		51,119,453		51,119,453
⑦ 이미 손금산입한 부담금 등( ⑦ )	⑧ 손금산입한도액 ( ⑥-⑦ )	⑨ 손금산입대상 부담금 등( ⑩ )	⑩ 손금산입범위액 ( ⑧과⑨중 작은 금액)	⑪ 회사손금 계 상 액	⑫ 조정금액 ( ⑩-⑪ )
47,259,493	3,859,960	3,859,960	3,859,960		3,859,960

2. 이미 손금산입한 부담금 등의 계산

가. 손금산입대상 부담금 등 계산

⑬ 퇴직연금예치금 등 계( ⑫ )	⑭ 기초퇴직연금 총당금등 및전기말 신고조정에의한 손금산입액	⑮ 퇴직연금총당금 등 손금부인누계액	⑯ 기중퇴직연금 금 등 수령 및 해약액	⑰ 이미 손금산입한 부 담 금 등 ( ⑭ - ⑮ - ⑯ )	⑱ 손금산입대상 부 담 금 등 ( ⑬ - ⑰ )
51,119,453	47,259,493			47,259,493	3,859,960

나. 기말퇴직연금 예치금등의 계산

⑲ 기초퇴직연금예치금 등	⑳ 기중퇴직연금예치금 등 수령 및 해약액	㉑ 당기퇴직연금예치금 등의 납입액	㉒ 퇴직연금예치금 등 계 ( ⑲ - ⑳ + ㉑ )
47,259,493		3,859,960	51,119,453





사 업	2022.01.01 ~	주요계정명세서(갑)	법인명	(재)창강재단
연 도	2022.12.31		사업자등록번호	202-82-30315

① 구 분		② 근거법조항	코드	③ 회사 계상금액	④ 세무상부인 (조정) 금액	⑤ 차가감금액 (③-④)
준비금	(101) 고유목적사업준비금	『법인세법』 제29조 조세특례제한법 제74조	53	1,711,420,054		1,711,420,054
	(102) 퇴직급여충당금	『법인세법』 제33조	12	3,859,960	3,859,960	
	충당금	(103) 퇴직연금부담금	『법인세법시행령』 제44조의2	71	-3,859,960	3,859,960
	등	(104) 대손충당금	『법인세법』 제34조	13	690	690
	(105) 대손금	『법인세법』 제19조의2	72			
손금	(106) 합병양도손익	『법인세법』 제44조	55			
	(107) 분할양도손익	『법인세법』 제46조	56			
	(108) 물적분할자산양도차익	『법인세법』 제47조	57			
	산입	(125) 현물출자자산양도차익	『법인세법』 제47조의2	50		
	(109) 교환자산양도차익	『법인세법』 제50조	58			
익금 불산입	(110) 채무면제이익등 이월결손금보전액	『법인세법』 제18조제6호	59			
기 부 금	(112) 법정기부금	『법인세법』 제24조제3항	41			
	(113) 특례기부금	『조세특례제한법』 제73 조제1항	64			
	(114) 우리사주조합지출기부금	조세특례제한법 제88조의4	78			
	(115) 지정기부금 한도액	『법인세법』 제24조제2항	66			
	(116) 지정기부금	『법인세법』 제24조제4항	42			
	(117) 기타기부금	『법인세법』 제24조제2항	73			
접 대 비	(118) 접대비한도액	『법인세법』 제25조제1항	49			36,000,000
	(119) 접대비 ( (120), (121) 포함 )	『법인세법』 제25조제1항	65			
	(120) 기준금액 초과 접대비	『법인세법』 제25조제2항	61			
	(121) 문화접대비	『조세특례제한법』 제13 6조 제3항	67			
(122) 외화자산·부채평가손익		『법인세법』 제42조	74			
업무무관부동산 등에 관련한 차입금이자	(123) 업무무관부동산 등	『법인세법』 제28조제1항	76			
상 여 배당등	(124) 소득처분금액 ( 법인세법시행령제106조 )	97		(125) 이익처분금액 ( 상법 제462조 등 )	98	

사업 연도	2022.01.01 ~ 2022.12.31	주요계정명세서(을)	법인명 사업자등록번호	(재)창강재단 202-82-30315
----------	-------------------------------	------------	----------------	-------------------------

1. 재고자산 · 유가증권 평가

①자 산 별	②신고방법	③평가방법	④회사계산 금 액	조정계산금액		⑦조정액 (⑤또는⑥와⑥ 중 큰 금액-④)
				⑤신고방법	⑥선입선출법	
⑩제 품 및 상 품						
⑪반제품및재공품						
⑫원 재 료						
⑬저 장 품						
유가증권	⑭채권					
	⑭기타					
⑮합 계						

2. 국고보조금 등 · 공사부담금 · 보험차익 손금산입 조정

⑧구 분	⑨금 액	⑩취 득 자산가액	⑪회사손금 계 상 액	⑫한도초과액 (⑪-⑩)	⑬미사용분 익금산입액
⑭국고보조금 등					
⑮공사 부담금					
⑯보 험 차 익					

3. 가지급금 등 인정이자 조정

적 수			⑮인정이자	⑯회사계상액	⑰조정액(⑮-⑯)
⑭가지급금	⑮가수금	⑮차감(⑭-⑮)			

4. 건설자금이자 조정

⑮구 분	⑮건설자금이자	⑮회사계상액	⑯상각대상자산분	⑰차감조정액(⑮-⑯-⑰)
⑱건설완료자산분				
⑲건설중인자산분				
합 계(⑱+⑲)				

사업 연도	2022.01.01 ~ 2022.12.31	자본금과 적립금 조정명세서( 갑)	법 인 명	( 재 ) 창강재단
			사업자등록번호	202-82-30315

I. 자본금과 적립금 계산서

① 과목 또는 사항	코드	② 기초잔액	당 기 중 증 감		⑤ 기말잔액	비 고
			③ 감 소	④ 증 가		
자 본 금 및 잉 여 금 등 의 계 산	1. 자 본 금	01	16,947,100,572		16,947,100,572	
	2. 자본잉여금	02				
	3. 자 본 조 정	15				
	4. 기타포괄손익누계액	18		-26,324,400	-26,324,400	
	5. 이익잉여금	14	-1,825,036,379		-1,825,036,379	
	12. 기타	17				
	6. 계	20	15,122,064,193	-26,324,400	15,095,739,793	
7. 자본금과적립금명세서( 을 )+( 병 ) 계	21			26,324,400	26,324,400	
손 법 인 세 등 의 계 상 등	8. 법 인 세	22				
	9. 지방소득세	23				
	10. 계 ( 8+9 )	30				
	11. 차가감계 ( 6+7-10 )	31	15,122,064,193		15,122,064,193	

II. 이월결손금 계산서

1. 이월결손금 발생 및 증감내역

⑥사업연도	이 월 결 손 금				감 소 내 역					잔 액		
	발생액			⑩ 소급공제	⑪ 차감계	⑫ 기공제액	⑬ 당기 공제액	⑭ 보전	⑮ 계	⑯ 기한내	⑰ 기한 경과	⑱ 계
	⑦계	⑧일반 결손금	⑨배 분 한도초과 결손금( ⑨ = ㉕ )									
2016-12-31	130,362,737	130,362,737			130,362,737	51,330			51,330	130,311,407		130,311,407
2018-12-31	177,167,599	177,167,599			177,167,599					177,167,599		177,167,599
총계	307,530,336	307,530,336			307,530,336	51,330			51,330	307,479,006		307,479,006

2. 법인세 신고 사업연도의 결손금에 동업기업으로부터 배분한도를 초과하여 배분받은 결손금( 배분한도 초과결손금) 이 포함되어있는 경우 사업연도별 이월결손금 구분내역

배분한도 초과결손금이 포함된 이월결손금 사업연도별 구분											
⑲ 법인세 신고 사업연도	⑳ 동업기업 과세연도 종료일	㉑ 손금산입한 배분한도 초과 결손금	㉒ 법인세 신고 사업연도 결손금	㉓ 합 계 ( ㉓ = ㉒ = ㉕ + ㉖ )	배분한도 초과결손금 해당액		㉔ 법인세 신고 사업연도 발생 이월결손금 해당액 ( ㉔ ≥ ㉒ 의 경우는 "0", ㉔ < ㉒ 의 경우는 ㉒ - ㉔ )				
					㉕ 이월결손금 발생 사업연도	㉖ 이월결손금 ( ㉖ = ㉑ ) 과 ㉒ 중 작은 것에 상당하는 금액					

III. 회계기준 변경에 따른 자본금과 적립금 기초잔액 수정

㉗ 과목 또는 사항	㉘ 코드	㉙ 전기말 잔액	당 기 중 증 감		㉚ 수정후 기초잔액 ( ㉙ + ㉛ - ㉜ )	㉛ 비 고
			㉛ 증 가	㉜ 감 소		

사업 연도	2022.01.01 ~ 2022.12.31	<b>자본금과 적립금조정명세서(을)</b>	법인명	(재) 창강재단
----------	-------------------------------	-------------------------	-----	----------

※ 관리  
번호

--	--	--	--

사업자등록번호

2	0	2	-	8	2	-	3	0	3	1	5
---	---	---	---	---	---	---	---	---	---	---	---

※ 표란은 납세자가 기입하지 마십시오.

세무조정유보소득계산

① 과목 또는 사항	② 기초잔액	당 기 중 증 감		⑤ 기말잔액 (익기초현재)	비 고
		③ 감 소	④ 증 가		
매도가능증권			26,324,400	26,324,400	
퇴직급여충당금	47,259,493		3,859,960	51,119,453	
퇴직운용자산	-47,259,493		-3,859,960	-51,119,453	
합 계			26,324,400	26,324,400	





※ 제3쪽의 작성방법을 읽고 작성해 주시기 바랍니다.

사업 연도	2022.01.01 ~ 2022.12.31	<b>중소기업 등 기준검토표</b>	법 인 명	( 재 ) 창강재단
			사업지등록번호	202-82-30315

구 분	① 요 건	② 검 토 내 용	③ 적합 여부	④ 적정 여부															
중 소 기 업	⑩ 사 업 요 건  ○ 「조세특례제한법 시행령」 제29조 제3항에 따른 소비성 서비스업에 해당하지 않는 사업	<table border="1"> <thead> <tr> <th>구 분 업태별</th> <th>기준경비율코드</th> <th>사업수입금액</th> </tr> </thead> <tbody> <tr> <td>(01) ( 부동산업 )업</td> <td>(04) 701201</td> <td>(07) 507,629,782</td> </tr> <tr> <td>(02) ( )업</td> <td>(05)</td> <td>(08)</td> </tr> <tr> <td>(03) 그밖의 사업</td> <td>(06)</td> <td>(09)</td> </tr> <tr> <td>계</td> <td></td> <td>507,629,782</td> </tr> </tbody> </table>	구 분 업태별	기준경비율코드	사업수입금액	(01) ( 부동산업 )업	(04) 701201	(07) 507,629,782	(02) ( )업	(05)	(08)	(03) 그밖의 사업	(06)	(09)	계		507,629,782	(17)  적 합 (Y)  부적합 (N)	(26)
	구 분 업태별	기준경비율코드	사업수입금액																
	(01) ( 부동산업 )업	(04) 701201	(07) 507,629,782																
	(02) ( )업	(05)	(08)																
	(03) 그밖의 사업	(06)	(09)																
계		507,629,782																	
⑪ 규 모 요 건  ○아래요건 ①, ②를 동시에 충족할 것  ①매출액이 업종별로 「중소기업기본법 시행령」 별표1의 규모기준( '평균 매출액등' 은 "매출액" 으로 봄) 이내일 것  ②졸업제도 - 자산총액 5천억원 미만	가. 매출액 - 당 회사 (10) ( 5.1 억원) - 「중소기업기본법 시행령」 별표1의 규모기준(11) ( 400 억원) 이하 나. 자산총액(12) ( 174.2 억원)	(18)  적 합 (Y)  부적합 (N)	적 (Y)    부 (N)																
⑫ 독 립 성 요 건  「조세특례제한법 시행령」 제2조제1항제3호에 적합한 기업일 것	• 「독점규제 및 공정거래에 관한 법률」 제14조제1항에 따른 상호출자제한기업집단등에 속하는 회사 또는 같은 법 제14조의3에 따라 상호출자제한기업집단등의 소속회사로 편입·통지된 것으로 보는 회사에 해당하지 아니할 것 • 자산총액 5천억원 이상인 법인이 주식등의 30퍼센트 이상을 직·간접적으로 소유한 경우로서 최대출자자인 기업이 아닐 것 • 「중소기업기본법 시행령」 제2조제3호에 따른 관계 기업에 속하는 기업으로서 같은 영 제7조의4에 따라 산정한 매출액이 「조세특례제한법 시행령」 제2조제1항제1호에 따른 중소기업기준( ㉔의①기준) 이내일 것	(19)  적 합 (Y)  부적합 (N)																	
⑬ 유 예 기 간  ① 중소기업이 규모의 확대 등으로 ㉔의 기준을 초과하는 경우 최초 그 사유가 발생한 사업연도와 그 다음 3개 사업연도까지 중소기업으로 보고 그 후에는 매년마다 판단 ② 「중소기업기본법 시행령」 제3조제1항 제2호 별표1 및 별표2의 개정으로 중소기업에 해당하지 아니하게 되는 때에는 그 사유가 발생한 날이 속하는 사업연도와 그 다음 3개 사업연도까지 중소기업으로 봄	○사유발생 연도(13) (                  년)	(20)  적 합 (Y)  부적합 (N)																	
소 기 업	㉔ 사업요건 및 독립성요건을 충족할 것	중소기업 업종( ㉔ )을 주된 사업으로 영위하고, 독립성요건( ㉔ )을 충족하는지 여부	(21) (Y) (N)	(27)  적 (Y)  부 (N)															
	㉔ 자산총액이 5천억원 미만으로서, 매출액이 업종별로 「중소기업기본법 시행령」 별표3의 규모기준 ( '평균매출액등' 은 "매출액" 으로 본다) 이내일 것	○ 매출액 - 당 회사 (14) ( 5.1 억원) - 「중소기업기본법 시행령」 별표3의 규모기준(15) ( 30.0 억원) 이하	(22)  (Y) (N)																

구분	①요건	②검 토 내 용				③적합 여부	④적정 여부
중 견 기 업	㉞ 「조세특례제한법」 상 중소기업 업종을 주된 사업으로 영위할 것	중소기업이 아니고 중소기업 업종 ㉞을 주된사업으로 영위하는지 여부				(23) (Y) (N)	(28)
	㉞ 소유와 경영의 실질적인 독립성이 「중견기업 성장촉진 및 경쟁력 강화에 관한 특별법 시행령」 제2조제2항제1 호에 적합할 것	• 「독점규제 및 공정거래에 관한 법률」 제31조제1항에 따른 상호출자제한기업집단등에 속하는 회사에 해당하지 아니할 것  • 「독점규제 및 공정거래에 관한 법률 시행령」 제38조제2항에 따른 상호출자제한기업집단 지정기준인 자산총액 이상인 법인이 주식등의 30% 이상을 직·간접적으로 소유한 경우로서 최대 출자자인 기업이 아닐 것 (「중견기업 성장촉진 및 경쟁력 강화에 관한 특별법 시행령」 제2조제3항에 해당하는 기업은 제외)				(24) (Y) (N)	적 (Y)
	㉞ 직전 3년 평균 매출액이 다음의 중견기업 대상 세액공제 요건을 충족할 것  ① 중소기업 등 투자세액공제(「조세특례제한법」 제5조제1 항) : 1천5백억원 미만( 신규상장 중견 기업에 한함)  ② 연구·인력개발비에 대한 세액공제(「조세 특례제한법」 제10조제1 항제1 호가목2) : 5 천억원 미만  ③ 기타 중견기업 대상 세액공제 : 3천억원 미만	직전 3년 과세연도 매출액의 평균금액				(25) (Y) (N)	부 (N)
		직전 3년	직전 2년	직전 1년	평 균		
		0.0 억원	0.0 억원	0.0 억원	0.0 억원		

## 표준재무상태표

(일반법인용)

(단위: 원)

사업자등록번호	202-82-30315	법인명	(재)창강재단	2022년 12월 31일	현재
법인등록번호	110122-0003079				
계 정 과 목	코드	금 액	계 정 과 목	코드	금 액
I. 유동자산	1	: : 12:864:539:227	(3) 기타유동자산	67	: : : 37:268:630
(1) 당좌자산	2	: : 12:827:270:597	1. 미수수익	68	: : : : :
1. 현금및현금성자산	3	: : : 31:307:828	2. 선급비용	69	: : : : :
2. 단기예금	4	: : : : :	3. 이연법인세자산	70	: : : : :
3. 유가증권	5	: : 12:795:893:583	4. 기타유동자산	71	: : : 37:268:630
가. 단기매매증권	6	: : 12:795:893:583	가. 선급법인세	72	: : : 33:881:060
나. 유동성매도가능증권	7	: : : : :	나. 부가가치세대급금	73	: : : : :
다. 유동성만기보유증권	8	: : : : :	다. 선급관세	74	: : : : :
4. 매출채권(공사 분양수입 외)	9	: : : : 69:186	라. 선급지방소득세	75	: : : 3:387:570
가. 외상매출금	10	: : : : 69:876	II. 비유동자산	80	: : 4:556:258:494
(대손충당금)	11	: : : : : 690	(1) 투자자산	81	: : 1:525:577:531
나. 받을어음	12	: : : : :	1. 장기예금	82	: : : : :
(대손충당금)	13	: : : : :	2. 장기투자증권	83	: : 1:523:675:600
다.	14	: : : : :	가. 매도가능증권	84	: : 1:523:675:600
(대손충당금)	15	: : : : :	나. 만기보유증권	85	: : : : :
5. 단기대여금	24	: : : : :	3. 지분법적용투자주식	86	: : : : :
가. 관계회사단기대여금	25	: : : : :	4. 장기대여금	87	: : : : :
(대손충당금)	26	: : : : :	가. 관계회사장기대여금	88	: : : : :
나. 주주 임원 직원단기대여금	27	: : : : :	(대손충당금)	89	: : : : :
(대손충당금)	28	: : : : :	(현재가치할인차금)	90	: : : : :
다. 기타단기대여금	29	: : : : :	나. 주주 임원 직원장기대여금	91	: : : : :
(대손충당금)	30	: : : : :	(대손충당금)	92	: : : : :
6. 미수금	31	: : : : :	(현재가치할인차금)	93	: : : : :
가. 분양미수금	32	: : : : :	다. 기타장기대여금	94	: : : : :
(대손충당금)	33	: : : : :	(대손충당금)	95	: : : : :
나. 공사미수금	34	: : : : :	(현재가치할인차금)	96	: : : : :
(대손충당금)	35	: : : : :	5. 투자부동산	97	: : : : :
다. 기타미수금	36	: : : : :	가. 토지	98	: : : : :
(대손충당금)	37	: : : : :	나. 건물	99	: : : : :
7. 선급금	38	: : : : :	다.	100	: : : : :
8.	39	: : : : :	6. 퇴직연금운용자산	105	: : : 1:901:931
(2) 재고자산	44	: : : : :	(2) 유형자산	110	: : 3:030:680:963
1. 상품	45	: : : : :	1. 토지	111	: : 1:864:990:000
2. 제품	46	: : : : :	(손상차손누계액)	112	: : : : :
3. 반제품	47	: : : : :	(정부보조금등차감액)	113	: : : : :
4. 재공품	48	: : : : :	2. 건물	114	: : 3:254:458:430
5. 부산물	49	: : : : :	(감가상각누계액)	115	: : 2:094:777:237
6. 원재료(원자재)	50	: : : : :	(손상차손누계액)	116	: : : : :
가. 원재료	51	: : : : :	(정부보조금등차감액)	117	: : : : :
나. 부재료	52	: : : : :	3. 구축물	118	: : : 37:000:000
다. 기타원재료	53	: : : : :	(감가상각누계액)	119	: : : 32:644:833
7. 가설재	54	: : : : :	(손상차손누계액)	120	: : : : :
8. 저장품	55	: : : : :	(정부보조금등차감액)	121	: : : : :
9. 미착상품(미착재료)	56	: : : : :	4. 기계장치	122	: : : : :
10. 완성주택	57	: : : : :	(감가상각누계액)	123	: : : : :
11. 미완성주택	58	: : : : :	(손상차손누계액)	124	: : : : :
12. 용지(건설업)	59	: : : : :	(정부보조금등차감액)	125	: : : : :
13. 완성공사(주택외)	60	: : : : :	5. 선박·항공기	126	: : : : :
14. 미완성공사(주택외)	61	: : : : :	(감가상각누계액)	127	: : : : :
15.	62	: : : : :	(손상차손누계액)	128	: : : : :

## 표준재무상태표

(일반법인용)

(단위: 원)

사업자등록번호	202-82-30315	법인명	(재)창강재단	2022년 12월 31일	현재
법인등록번호	110122-0003079				
계정과목	코드	금액	계정과목	코드	금액
(정부보조금등차감액)	129	: : : :	(대손충당금)	203	: : : :
6. 건설용장비	130	: : : :	(현재가치할인차금)	204	: : : :
(감가상각누계액)	131	: : : :	2. 장기미수금	205	: : : :
(손상차손누계액)	132	: : : :	가. 분양장기미수금	206	: : : :
(정부보조금등차감액)	133	: : : :	(대손충당금)	207	: : : :
7. 차량운반구	134	: : : :	(현재가치할인차금)	208	: : : :
(감가상각누계액)	135	: : : :	나. 공사장기미수금	209	: : : :
(손상차손누계액)	136	: : : :	(대손충당금)	210	: : : :
(정부보조금등차감액)	137	: : : :	(현재가치할인차금)	211	: : : :
8. 건설중인유형자산	138	: : : :	다. 기타장기미수금	212	: : : :
(손상차손누계액)	139	: : : :	(대손충당금)	213	: : : :
(정부보조금등차감액)	140	: : : :	(현재가치할인차금)	214	: : : :
9. 시설장치	141	: : : :	3. 장기선급금	215	: : : :
(감가상각누계액)	142	: : : :	(대손충당금)	216	: : : :
(손상차손누계액)	143	: : : :	4. 보증금	217	: : : :
(정부보조금등차감액)	144	: : : :	가. 임차보증금	218	: : : :
10. 공구·기구·비품	145	: : : :	(대손충당금)	219	: : : :
(감가상각누계액)	146	: : : :	나. 기타보증금	220	: : : :
(손상차손누계액)	147	: : : :	(대손충당금)	221	: : : :
(정부보조금등차감액)	148	: : : :	5. 이연법인세자산	222	: : : :
11. 기타유형자산외	149	: : : 336:900:000	6.	223	: : : :
(감가상각누계액)	150	: : : 335:245:397	자산총계 (I+II)	228	: : : 17:420:797:721
(손상차손누계액)	151	: : : : :	I. 유동부채	229	: : : 38:580:405
(정부보조금등차감액)	152	: : : : :	1. 매입채무	230	: : : : :
(3) 무형자산	169	: : : : :	가. 외상매입금	231	: : : : :
1. 영업권	170	: : : : :	나. 지급어음	232	: : : : :
2. 산업재산권	171	: : : : :	다. 기타매입채무	233	: : : : :
가. 특허권	172	: : : : :	2. 단기차입금	234	: : : : :
나. 상표권	173	: : : : :	가. 관제회사단기차입금	235	: : : : :
다. 실용신안권	174	: : : : :	나. 주주·임원·직원단기차입금	236	: : : : :
라. 의장권	175	: : : : :	다. 기타단기차입금	237	: : : : :
마.	176	: : : : :	3. 미지급금	238	: : : 37:114:105
3. 광업권	181	: : : : :	가. 미지급법인세	239	: : : 6:403:660
4. 어업권	182	: : : : :	나. 미지급배당금	240	: : : : :
5. 차지권	183	: : : : :	다. 기타미지급금	241	: : : 30:710:445
6. 개발비	184	: : : : :	4. 선수금	242	: : : 6:370
7. 사용수익기부자산가액	185	: : : : :	가. 분양선수금	243	: : : : :
8. 소프트웨어	186	: : : : :	나. 공사선수금	244	: : : : :
9. 저작권	187	: : : : :	다. 기타선수금	245	: : : 6:370
10. 제비용권	188	: : : : :	5. 예수금	246	: : : 1:459:930
11.	189	: : : : :	가. 부가가치세예수금	247	: : : : :
(4) 기타비유동자산	194	: : : : :	나. 제세예수금	248	: : : : :
1. 장기매출채권(공사·분양수입외)	195	: : : : :	다. 예수보증금	249	: : : : :
가. 장기외상매출금	196	: : : : :	라. 기타예수금	250	: : : 1:459:930
(대손충당금)	197	: : : : :	6. 미지급비용	251	: : : : :
(현재가치할인차금)	198	: : : : :	7. 선수수익	252	: : : : :
나. 장기받을어음	199	: : : : :	8. 유동성장기부채	253	: : : : :
(대손충당금)	200	: : : : :	가. 유동성장기차입금	254	: : : : :
(현재가치할인차금)	201	: : : : :	(현재가치할인차금)	255	: : : : :
다. 장기기타매출채권	202	: : : : :	나. 유동성사채	256	: : : : :

## 표준재무상태표

(일반법인용)

(단위: 원)

사업자등록번호	202-82-30315		법인명	(재)창강재단	2022년 12월 31일	현재	
법인등록번호	110122-0003079						
계정과목	코드	금	액	계정과목	코드	금	액
(현재가치할인차금)	257	:	:	13. 장기기타보증금	327	:	:
다.	258	:	:	14. 목적사업준비금	328	:	2:041:277:523
(현재가치할인차금)	259	:	:	부채총계 (Ⅰ+Ⅱ)	333	:	2:325:057:928
9. 단기충당부채	268	:	:	Ⅲ. 자본금	334	:	16:947:100:572
가. 단기공사손실충당부채	269	:	:	1. 보통주자본금	335	:	16:947:100:572
나. 단기제품보증충당부채	270	:	:	2. 우선주자본금	336	:	:
다. 단기반품추정충당부채	271	:	:	Ⅳ. 자본잉여금	337	:	:
라. 단기하자보수충당부채	272	:	:	1. 주식발행초과금	338	:	:
마.	273	:	:	2. 감자차익	339	:	:
10. 이연법인세부채	278	:	:	3. 합병차익	340	:	:
11.	279	:	:	4. 자기주식처분이익	341	:	:
Ⅱ. 비유동부채	284	:	2:286:477:523	5. 채평가적립금	342	:	:
1. 사채	285	:	:	6.	343	:	:
(현재가치할인차금)	286	:	:	Ⅴ. 자본조정	348	:	:
2. 전환사채등신종사채	287	:	:	1. 주식할인발행차금	349	:	:
(현재가치할인차금)	288	:	:	2. 감자차손	350	:	:
3. 장기차입금	289	:	:	3. 자기주식	351	:	:
가. 관계회사장기차입금	290	:	:	4. 미교부주식배당금	352	:	:
(현재가치할인차금)	291	:	:	5. 자기주식처분손실	353	:	:
나. 주주·임원·직원장기차입금	292	:	:	6. 부의지분법자본변동	354	:	:
(현재가치할인차금)	293	:	:	7. 주식매수선택권	355	:	:
다. 기타장기차입금	294	:	:	8.	356	:	:
(현재가치할인차금)	295	:	:	Ⅵ. 기타포괄손익누계액	361	:	-26:324:400
4. 장기매입채무	296	:	:	1. 매도가능증권평가손익	362	:	-26:324:400
가. 장기외상매입금	297	:	:	2. 해외사업환산손익	363	:	:
(현재가치할인차금)	298	:	:	3. 지분법자본변동	364	:	:
나. 장기지급어음	299	:	:	4. 파생상품평가이익	365	:	:
(현재가치할인차금)	300	:	:	5. 채평가잉여금	366	:	:
다. 장기기타매입채무	301	:	:	6.	367	:	:
(현재가치할인차금)	302	:	:	Ⅶ. 이익잉여금	372	:	-1:825:036:379
5. 장기미지급금	303	:	:	1. 이익준비금	373	:	:
(현재가치할인차금)	304	:	:	2. 재무구조개선적립금	374	:	:
6. 장기선수금	305	:	:	3. 「토세특례제한법상」준비금	375	:	:
가. 장기분양선수금	306	:	:	4.	376	:	:
나. 장기공사선수금	307	:	:	5. 미처분이익잉여금(미처리결손금)	381	:	-1:825:036:379
다. 장기기타선수금	308	:	:	자본총계 (Ⅲ+~Ⅶ)	382	:	15:095:739:793
7. 퇴직급여충당부채	309	:	51:119:453	부채와 자본총계	383	:	17:420:797:721
8. 퇴직연금미지급금	310	:	:				
(국민연금전환금)	311	:	:				
(퇴직보험예치금)	312	:	:				
(퇴직연금운용자산)	313	:	51:119:453				
9. 장기충당부채	314	:	:				
가. 장기공사손실충당부채	315	:	:				
나. 장기제품보증충당부채	316	:	:				
다. 장기반품추정충당부채	317	:	:				
라. 장기하자보수충당부채	318	:	:				
마.	319	:	:				
10. 제준비금	324	:	:				
11. 이연법인세부채	325	:	:				
12. 장기임대보증금	326	:	245:200:000				

## 합계표준재무상태표

(일반법인용)

(단위: 원)

사업자등록번호	202-82-30315	법인명	(재)창강재단	2022년 12월 31일 현재
법인등록번호	110122-0003079			

### ■ 자산항목

차 변 합 계	계 정 과 목	코드	대 변 합 계
: : : : 54:171:823:147	I. 유동자산	1	: : : : 41:307:283:920
: : : : 54:084:326:154	(1) 당좌자산	2	: : : : 41:257:055:557
: : : : 7:350:728:879	1. 현금및현금성자산	3	: : : : 7:319:421:051
: : : : : : : :	2. 단기예금	4	: : : : : : : :
: : : : 46:182:873:915	3. 유가증권	5	: : : : 33:386:980:332
: : : : 46:182:873:915	가. 단기매매증권	6	: : : : 33:386:980:332
: : : : : : : :	나. 유동성매도가능증권	7	: : : : : : : :
: : : : : : : :	다. 유동성만기보유증권	8	: : : : : : : :
: : : : : 550:153:560	4. 매출채권(공사·분양수입 외)	9	: : : : : 550:084:374
: : : : : 550:153:560	가. 외상매출금	10	: : : : : 550:083:684
: : : : : : : :	(대손충당금)	11	: : : : : : : : 690
: : : : : : : :	나. 받을어음	12	: : : : : : : :
: : : : : : : :	(대손충당금)	13	: : : : : : : :
: : : : : : : :	다.	14	: : : : : : : :
: : : : : : : :	(대손충당금)	15	: : : : : : : :
: : : : : : : :	5. 단기대여금	24	: : : : : : : :
: : : : : : : :	가. 관제회사단기대여금	25	: : : : : : : :
: : : : : : : :	(대손충당금)	26	: : : : : : : :
: : : : : : : :	나. 주주·임원·직원단기대여금	27	: : : : : : : :
: : : : : : : :	(대손충당금)	28	: : : : : : : :
: : : : : : : :	다. 기타단기대여금	29	: : : : : : : :
: : : : : : : :	(대손충당금)	30	: : : : : : : :
: : : : : : : :	6. 미수금	31	: : : : : : : :
: : : : : : : :	가. 분양미수금	32	: : : : : : : :
: : : : : : : :	(대손충당금)	33	: : : : : : : :
: : : : : : : :	나. 공사미수금	34	: : : : : : : :
: : : : : : : :	(대손충당금)	35	: : : : : : : :
: : : : : : : :	다. 기타미수금	36	: : : : : : : :
: : : : : : : :	(대손충당금)	37	: : : : : : : :
: : : : : : 569:800	7. 선급금	38	: : : : : : 569:800
: : : : : : : :	8.	39	: : : : : : : :
: : : : : : : :	(2) 재고자산	44	: : : : : : : :
: : : : : : : :	1. 상품	45	: : : : : : : :
: : : : : : : :	2. 제품	46	: : : : : : : :
: : : : : : : :	3. 반제품	47	: : : : : : : :
: : : : : : : :	4. 제공품	48	: : : : : : : :
: : : : : : : :	5. 부산물	49	: : : : : : : :
: : : : : : : :	6. 원재료(원자재)	50	: : : : : : : :
: : : : : : : :	가. 원재료	51	: : : : : : : :
: : : : : : : :	나. 부재료	52	: : : : : : : :
: : : : : : : :	다. 기타원재료	53	: : : : : : : :
: : : : : : : :	7. 가설재	54	: : : : : : : :
: : : : : : : :	8. 저장품	55	: : : : : : : :
: : : : : : : :	9. 미착상품(미착재료)	56	: : : : : : : :
: : : : : : : :	10. 완성주택	57	: : : : : : : :
: : : : : : : :	11. 미완성주택	58	: : : : : : : :
: : : : : : : :	12. 용지(건설업)	59	: : : : : : : :
: : : : : : : :	13. 완성공사(주택외)	60	: : : : : : : :
: : : : : : : :	14. 미완성공사(주택외)	61	: : : : : : : :
: : : : : : : :	15.	62	: : : : : : : :

# 합계표준재무상태표

(일반법인용)

(단위: 원)

사업자등록번호	202-82-30315	법인명	(재) 창강재단	2022년 12월 31일	현재
법인등록번호	110122-0003079				
차 변 합 계	계 정 과 목	코드	대 변 합 계		
: : : : : 87:496:993	(3) 기타유동자산	67	: : : : : 50:228:363		
: : : : : : : :	1. 미수수익	68	: : : : : : : :		
: : : : : : : :	2. 선급비용	69	: : : : : : : :		
: : : : : : : :	3. 이연법인세자산	70	: : : : : : : :		
: : : : : 87:496:993	4. 기타유동자산	71	: : : : : 50:228:363		
: : : : : 59:131:830	가. 선급법인세	72	: : : : : 25:250:770		
: : : : : 22:452:543	나. 부가가치세대급금	73	: : : : : 22:452:543		
: : : : : : : :	다. 선급관세	74	: : : : : : : :		
: : : : : 5:912:620	라. 선급지방소득세	75	: : : : : 2:525:050		
: : : : : 7:045:250:361	II. 비유동자산	80	: : : : : 2:488:991:867		
: : : : : 1:551:901:931	(1) 투자자산	81	: : : : : 26:324:400		
: : : : : : : :	1. 장기예금	82	: : : : : : : :		
: : : : : 1:550:000:000	2. 장기투자증권	83	: : : : : 26:324:400		
: : : : : 1:550:000:000	가. 매도가능증권	84	: : : : : 26:324:400		
: : : : : : : :	나. 만기보유증권	85	: : : : : : : :		
: : : : : : : :	3. 지분법적용투자주식	86	: : : : : : : :		
: : : : : : : :	4. 장기대여금	87	: : : : : : : :		
: : : : : : : :	가. 관계회사장기대여금	88	: : : : : : : :		
: : : : : : : :	(대손충당금)	89	: : : : : : : :		
: : : : : : : :	(현재가치할인차금)	90	: : : : : : : :		
: : : : : : : :	나. 주주·임원·직원장기대여금	91	: : : : : : : :		
: : : : : : : :	(대손충당금)	92	: : : : : : : :		
: : : : : : : :	(현재가치할인차금)	93	: : : : : : : :		
: : : : : : : :	다. 기타장기대여금	94	: : : : : : : :		
: : : : : : : :	(대손충당금)	95	: : : : : : : :		
: : : : : : : :	(현재가치할인차금)	96	: : : : : : : :		
: : : : : : : :	5. 투자부동산	97	: : : : : : : :		
: : : : : : : :	가. 토지	98	: : : : : : : :		
: : : : : : : :	나. 건물	99	: : : : : : : :		
: : : : : : : :	다.	100	: : : : : : : :		
: : : : : 1:901:931	6. 퇴직연금운용자산	105	: : : : : : : :		
: : : : : 5:493:348:430	(2) 유형자산	110	: : : : : 2:462:667:467		
: : : : : 1:864:990:000	1. 토지	111	: : : : : : : :		
: : : : : : : :	(손상차손누계액)	112	: : : : : : : :		
: : : : : : : :	(정부보조금등차감액)	113	: : : : : : : :		
: : : : : 3:254:458:430	2. 건물	114	: : : : : : : :		
: : : : : : : :	(감가상각누계액)	115	: : : : : 2:094:777:237		
: : : : : : : :	(손상차손누계액)	116	: : : : : : : :		
: : : : : : : :	(정부보조금등차감액)	117	: : : : : : : :		
: : : : : 37:000:000	3. 구축물	118	: : : : : : : :		
: : : : : : : :	(감가상각누계액)	119	: : : : : 32:644:833		
: : : : : : : :	(손상차손누계액)	120	: : : : : : : :		
: : : : : : : :	(정부보조금등차감액)	121	: : : : : : : :		
: : : : : : : :	4. 기계장치	122	: : : : : : : :		
: : : : : : : :	(감가상각누계액)	123	: : : : : : : :		
: : : : : : : :	(손상차손누계액)	124	: : : : : : : :		
: : : : : : : :	(정부보조금등차감액)	125	: : : : : : : :		
: : : : : : : :	5. 선박·항공기	126	: : : : : : : :		
: : : : : : : :	(감가상각누계액)	127	: : : : : : : :		
: : : : : : : :	(손상차손누계액)	128	: : : : : : : :		

# 합계표준재무상태표

(일반법인용)

(단위: 원)

사업자등록번호	202-82-30315	법인명	(재) 창강재단	2022년 12월 31일	현재
법인등록번호	110122-0003079				
차 변 합 계		계 정 과 목		코드	대 변 합 계
: : : : : :		(정부보조금등차감액)		129	: : : : : :
: : : : : :		6. 건설용장비		130	: : : : : :
: : : : : :		(감가상각누계액)		131	: : : : : :
: : : : : :		(손상차손누계액)		132	: : : : : :
: : : : : :		(정부보조금등차감액)		133	: : : : : :
: : : : : :		7. 차량운반구		134	: : : : : :
: : : : : :		(감가상각누계액)		135	: : : : : :
: : : : : :		(손상차손누계액)		136	: : : : : :
: : : : : :		(정부보조금등차감액)		137	: : : : : :
: : : : : :		8. 건설중인유형자산		138	: : : : : :
: : : : : :		(손상차손누계액)		139	: : : : : :
: : : : : :		(정부보조금등차감액)		140	: : : : : :
: : : : : :		9. 시설장치		141	: : : : : :
: : : : : :		(감가상각누계액)		142	: : : : : :
: : : : : :		(손상차손누계액)		143	: : : : : :
: : : : : :		(정부보조금등차감액)		144	: : : : : :
: : : : : :		10. 공구·기구·비품		145	: : : : : :
: : : : : :		(감가상각누계액)		146	: : : : : :
: : : : : :		(손상차손누계액)		147	: : : : : :
: : : : : :		(정부보조금등차감액)		148	: : : : : :
: : : : : :336:900:000		11. 기타유형자산외		149	: : : : : :
: : : : : :		(감가상각누계액)		150	: : : : : :335:245:397
: : : : : :		(손상차손누계액)		151	: : : : : :
: : : : : :		(정부보조금등차감액)		152	: : : : : :
: : : : : :		(3) 무형자산		169	: : : : : :
: : : : : :		1. 영업권		170	: : : : : :
: : : : : :		2. 산업재산권		171	: : : : : :
: : : : : :		가. 특허권		172	: : : : : :
: : : : : :		나. 상표권		173	: : : : : :
: : : : : :		다. 실용신안권		174	: : : : : :
: : : : : :		라. 의장권		175	: : : : : :
: : : : : :		마.		176	: : : : : :
: : : : : :		3. 광업권		181	: : : : : :
: : : : : :		4. 어업권		182	: : : : : :
: : : : : :		5. 차지권		183	: : : : : :
: : : : : :		6. 개발비		184	: : : : : :
: : : : : :		7. 사용수익기부자산가액		185	: : : : : :
: : : : : :		8. 소프트웨어		186	: : : : : :
: : : : : :		9. 저작권		187	: : : : : :
: : : : : :		10. 제비용권		188	: : : : : :
: : : : : :		11.		189	: : : : : :
: : : : : :		(4) 기타비유동자산		194	: : : : : :
: : : : : :		1. 장기매출채권(공사·분양수입외)		195	: : : : : :
: : : : : :		가. 장기외상매출금		196	: : : : : :
: : : : : :		(대손충당금)		197	: : : : : :
: : : : : :		(현재가치할인차금)		198	: : : : : :
: : : : : :		나. 장기받을어음		199	: : : : : :
: : : : : :		(대손충당금)		200	: : : : : :
: : : : : :		(현재가치할인차금)		201	: : : : : :
: : : : : :		다. 장기기타매출채권		202	: : : : : :

합계표준재무상태표  
(일반법인용)

(단위: 원)

사업자등록번호	202-82-30315	법인명	(재)창강재단	2022년 12월 31일	현재
법인등록번호	110122-0003079				
차 번 합 계		계 정 과 목		코 드	대 번 합 계
: : : : : :		(대손충당금)		203	: : : : : :
: : : : : :		(현재가치할인차금)		204	: : : : : :
: : : : : :		2. 장기미수금		205	: : : : : :
: : : : : :		가. 분양장기미수금		206	: : : : : :
: : : : : :		(대손충당금)		207	: : : : : :
: : : : : :		(현재가치할인차금)		208	: : : : : :
: : : : : :		나. 공사장기미수금		209	: : : : : :
: : : : : :		(대손충당금)		210	: : : : : :
: : : : : :		(현재가치할인차금)		211	: : : : : :
: : : : : :		다. 기타장기미수금		212	: : : : : :
: : : : : :		(대손충당금)		213	: : : : : :
: : : : : :		(현재가치할인차금)		214	: : : : : :
: : : : : :		3. 장기선급금		215	: : : : : :
: : : : : :		(대손충당금)		216	: : : : : :
: : : : : :		4. 보증금		217	: : : : : :
: : : : : :		가. 임차보증금		218	: : : : : :
: : : : : :		(대손충당금)		219	: : : : : :
: : : : : :		나. 기타보증금		220	: : : : : :
: : : : : :		(대손충당금)		221	: : : : : :
: : : : : :		5. 이연법인세자산		222	: : : : : :
: : : : : :		6.		223	: : : : : :
: : : : 61:217:073:508		자산총계 ( I + II )		228	: : : : 43:796:275:787
■ 부채 항목					
: : : : : :333:366:745		1. 유동부채		229	: : : : : :371:947:150
: : : : : :		1. 매입채무		230	: : : : : :
: : : : : :		가. 외상매입금		231	: : : : : :
: : : : : :		나. 지급어음		232	: : : : : :
: : : : : :		다. 기타매입채무		233	: : : : : :
: : : : : :		2. 단기차입금		234	: : : : : :
: : : : : :		가. 관계회사단기차입금		235	: : : : : :
: : : : : :		나. 주주·임원·직원단기차입금		236	: : : : : :
: : : : : :		다. 기타단기차입금		237	: : : : : :
: : : : : :275:871:768		3. 미지급금		238	: : : : : :312:985:873
: : : : : :30:917:288		가. 미지급법인세		239	: : : : : :37:320:948
: : : : : :		나. 미지급배당금		240	: : : : : :
: : : : : :244:954:480		다. 기타미지급금		241	: : : : : :275:664:925
: : : : : :430:000		4. 선수금		242	: : : : : :436:370
: : : : : :		가. 분양선수금		243	: : : : : :
: : : : : :		나. 공사선수금		244	: : : : : :
: : : : : :430:000		다. 기타선수금		245	: : : : : :436:370
: : : : : :57:064:977		5. 예수금		246	: : : : : :58:524:907
: : : : : :52:249:277		가. 부가가치세예수금		247	: : : : : :52:249:277
: : : : : :		나. 제세예수금		248	: : : : : :
: : : : : :		다. 예수보증금		249	: : : : : :
: : : : : :4:815:700		라. 기타예수금		250	: : : : : :6:275:630
: : : : : :		6. 미지급비용		251	: : : : : :
: : : : : :		7. 선수수익		252	: : : : : :
: : : : : :		8. 유동성장기부채		253	: : : : : :
: : : : : :		가. 유동성장기차입금		254	: : : : : :
: : : : : :		(현재가치할인차금)		255	: : : : : :

# 합계표준재무상태표

(일반법인용)

(단위: 원)

사업자등록번호	202-82-30315	법인명	(재) 창강재단	2022년 12월 31일	현재
법인등록번호	110122-0003079				
차 번 합 계		계 정 과 목	코드	대 번 합 계	
: : : : : :	나. 유동성사채		256	: : : : : :	
: : : : : :	(현재가치할인차금)		257	: : : : : :	
: : : : : :	다.		258	: : : : : :	
: : : : : :	(현재가치할인차금)		259	: : : : : :	
: : : : : :	9. 단기충당부채		268	: : : : : :	
: : : : : :	가. 단기공사손실충당부채		269	: : : : : :	
: : : : : :	나. 단기제품보증충당부채		270	: : : : : :	
: : : : : :	다. 단기반품추정충당부채		271	: : : : : :	
: : : : : :	라. 단기하자보수충당부채		272	: : : : : :	
: : : : : :	마.		273	: : : : : :	
: : : : : :	10. 이연법인세부채		278	: : : : : :	
: : : : : :	11.		279	: : : : : :	
: : : : 1:846:464:642	II. 비유동부채		284	: : : : 4:132:942:165	
: : : : : :	1. 사채		285	: : : : : :	
: : : : : :	(현재가치할인차금)		286	: : : : : :	
: : : : : :	2. 전환사채등신종사채		287	: : : : : :	
: : : : : :	(현재가치할인차금)		288	: : : : : :	
: : : : : :	3. 장기차입금		289	: : : : : :	
: : : : : :	가. 관계회사장기차입금		290	: : : : : :	
: : : : : :	(현재가치할인차금)		291	: : : : : :	
: : : : : :	나. 주주·임원·직원장기차입금		292	: : : : : :	
: : : : : :	(현재가치할인차금)		293	: : : : : :	
: : : : : :	다. 기타장기차입금		294	: : : : : :	
: : : : : :	(현재가치할인차금)		295	: : : : : :	
: : : : : :	4. 장기매입채무		296	: : : : : :	
: : : : : :	가. 장기외상매입금		297	: : : : : :	
: : : : : :	(현재가치할인차금)		298	: : : : : :	
: : : : : :	나. 장기지급어음		299	: : : : : :	
: : : : : :	(현재가치할인차금)		300	: : : : : :	
: : : : : :	다. 장기기타매입채무		301	: : : : : :	
: : : : : :	(현재가치할인차금)		302	: : : : : :	
: : : : : :	5. 장기미지급금		303	: : : : : :	
: : : : : :	(현재가치할인차금)		304	: : : : : :	
: : : : : :	6. 장기선수금		305	: : : : : :	
: : : : : :	가. 장기분양선수금		306	: : : : : :	
: : : : : :	나. 장기공사선수금		307	: : : : : :	
: : : : : :	다. 장기기타선수금		308	: : : : : :	
: : : : : :	7. 퇴직급여충당부채		309	: : : : : 51:119:453	
: : : : : :	8. 퇴직연금미지급금		310	: : : : : :	
: : : : : :	(국민연금전환금)		311	: : : : : :	
: : : : : :	(퇴직보험예치금)		312	: : : : : :	
: : : : : 51:119:453	(퇴직연금운용자산)		313	: : : : : :	
: : : : : :	9. 장기충당부채		314	: : : : : :	
: : : : : :	가. 장기공사손실충당부채		315	: : : : : :	
: : : : : :	나. 장기제품보증충당부채		316	: : : : : :	
: : : : : :	다. 장기반품추정충당부채		317	: : : : : :	
: : : : : :	라. 장기하자보수충당부채		318	: : : : : :	
: : : : : :	마.		319	: : : : : :	
: : : : : :	10. 제준비금		324	: : : : : :	
: : : : : :	11. 이연법인세부채		325	: : : : : :	
: : : : : 22:400:000	12. 장기입대보증금		326	: : : : : 267:600:000	

# 합계표준재무상태표

(일반법인용)

(단위: 원)

사업자등록번호	202-82-30315	법인명	(재) 창강재단	2022년 12월 31일	현재
법인등록번호	110122-0003079				
차 변 합 계		계 정 과 목	코드	대 변 합 계	
: : : : : :		13. 장기기타보충금	327	: : : : : :	
: : : : 1:772:945:189		14. 목적사업준비금	328	: : : : 3:814:222:712	
: : : : 2:179:831:387		부채총계 ( I + II )	333	: : : : 4:504:889:315	
■ 자본 항목					
: : : : : :		III. 자본금	334	: : : : 16:947:100:572	
: : : : : :		1. 보통주자본금	335	: : : : 16:947:100:572	
: : : : : :		2. 우선주자본금	336	: : : : : : :	
: : : : : :		IV. 자본잉여금	337	: : : : : : :	
: : : : : :		1. 주식발행초과금	338	: : : : : : :	
: : : : : :		2. 감자차익	339	: : : : : : :	
: : : : : :		3. 합병차익	340	: : : : : : :	
: : : : : :		4. 자기주식처분이익	341	: : : : : : :	
: : : : : :		5. 재평가적립금	342	: : : : : : :	
: : : : : :		6.	343	: : : : : : :	
: : : : : :		V. 자본조정	348	: : : : : : :	
: : : : : :		1. 주식할인발행차금	349	: : : : : : :	
: : : : : :		2. 감자차손	350	: : : : : : :	
: : : : : :		3. 자기주식	351	: : : : : : :	
: : : : : :		4. 미교부주식배당금	352	: : : : : : :	
: : : : : :		5. 자기주식처분손실	353	: : : : : : :	
: : : : : :		6. 부의지분법자본변동	354	: : : : : : :	
: : : : : :		7. 주식매수선택권	355	: : : : : : :	
: : : : : :		8.	356	: : : : : : :	
: : : : : 26:324:400		VI. 기타포괄손익누계액	361	: : : : : : :	
: : : : : 26:324:400		1. 매도가능증권평가손익	362	: : : : : : :	
: : : : : : :		2. 해외사업환산손익	363	: : : : : : :	
: : : : : : :		3. 지분법자본변동	364	: : : : : : :	
: : : : : : :		4. 파생상품평가이익	365	: : : : : : :	
: : : : : : :		5. 재평가잉여금	366	: : : : : : :	
: : : : : : :		6.	367	: : : : : : :	
: : : : : : :		VII 이익잉여금	372	: : : : : -1:825:036:379	
: : : : : : :		1. 이익준비금	373	: : : : : : :	
: : : : : : :		2. 재무구조개선적립금	374	: : : : : : :	
: : : : : : :		3. 「조세특례제한법상」 준비금	375	: : : : : : :	
: : : : : : :		4.	376	: : : : : : :	
: : : : : : :		5. 미처분이익잉여금(미처리결손금)	381	: : : : : -1:825:036:379	
: : : : : : 26:324:400		자본총계 ( III+~VII )	382	: : : : : 15:122:064:193	
: : : : : : 2:206:155:787		부채와 자본총계	383	: : : : : 19:626:953:508	

210mm×297mm [백상지 80g/㎡ 또는 중질지 80g/㎡]

2022년 01월 01일 부터 ~ 2022년 12월 31일 까지	<b>표준손익계산서 (일반법인용)</b>	법 인 명 사업자등록번호	(재)창강재단 202-82-30315
---	----------------------------	------------------	-------------------------

(단위: 원)

계 정 과 목	코드	금 액	계 정 과 목	코드	금 액
<b>I. 매출액</b>	1	: : : : 507:629:782	(7) 지분법손실(지주회사)	60	: : : : : : :
1. 상품매출	2	: : : : : : :	(8) 기타매출원가	61	: : : : 505:009:000
가. 국내상품매출	3	: : : : : : :	1. 기초재고액	62	: : : : : : :
나. 수출상품매출	4	: : : : : : :	2. 당기총원가(명세별첨)	63	: : : : 505:009:000
2. 제품매출	5	: : : : : : :	3. 기말재고액	64	: : : : : : :
가. 국내제품매출	6	: : : : : : :	4. 타계정대체액	65	: : : : : : :
나. 수출제품매출	7	: : : : : : :	<b>III. 매출총손익</b>	66	: : : : : 2:620:782
3. 공사수입	8	: : : : : : :	<b>IV. 판매비와관리비</b>	67	: : : : : 402:755:192
가. 국내공사수입	9	: : : : : : :	1. 급여	68	: : : : : 46:320:000
나. 해외공사수입	10	: : : : : : :	가. 임원급여	69	: : : : : : : :
4. 운송수입	11	: : : : : : :	나. 직원급여	70	: : : : : 46:320:000
가. 국내운송수입	12	: : : : : : :	다. 임원상여금	71	: : : : : : : :
나. 해외운송수입	13	: : : : : : :	라. 직원상여금	72	: : : : : : : :
5. 부동산임대수입	14	: : : : : 272:128:000	마. 잡급(일용급여)	73	: : : : : : : :
가. 국내임대수입	15	: : : : : 272:128:000	2. 퇴직급여	74	: : : : : 3:859:960
나. 해외임대수입	16	: : : : : : : :	가. 임원퇴직급여	75	: : : : : : : :
6. 분양수입	17	: : : : : : : :	나. 직원퇴직급여	76	: : : : : 3:859:960
가. 국내분양수입	18	: : : : : : : :	다. 퇴직급여충당부채전입액	77	: : : : : : : :
나. 해외분양수입	19	: : : : : : : :	3. 보험료	78	: : : : : 1:342:900
7. 사용료, 로열티수입	20	: : : : : : : :	4. 복리후생비	79	: : : : : 6:667:630
가. 국내사용료, 로열티수입	21	: : : : : : : :	5. 여비교통비	80	: : : : : : 363:250
나. 해외사용료, 로열티수입	22	: : : : : : : :	6. 임차료	81	: : : : : : : :
8. 지분법이익(지주회사)	23	: : : : : : : :	가. 부동산임차료	82	: : : : : : : :
9. 기타매출	24	: : : : : 235:501:782	나. 차량·중기임차료(리스료포함)	83	: : : : : : : :
가. 관리비수입 및 주차료수입	25	: : : : : 235:501:782	다. 기타임차료(리스료포함)	84	: : : : : : : :
<b>II. 매출원가</b>	35	: : : : : 505:009:000	7. 접대비	85	: : : : : : : :
(1) 상품매출원가	36	: : : : : : : :	8. 유형자산감가상각비	86	: : : : : 87:078:964
1. 기초재고액	37	: : : : : : : :	9. 무형자산상각비	87	: : : : : : : :
2. 당기매입원가	38	: : : : : : : :	가. 영업권상각비	88	: : : : : : : :
3. 상품관세환급금(-)	39	: : : : : : : :	나. 기타무형자산상각비	89	: : : : : : : :
4. 기말재고액	40	: : : : : : : :	10. 세금과공과	90	: : : : : 25:565:779
5. 타계정대체액	41	: : : : : : : :	11. 광고선전비(판매촉진비 포함)	91	: : : : : : : :
(2) 제조원가	42	: : : : : : : :	12. 건물비	92	: : : : : : : :
1. 기초재고액	43	: : : : : : : :	13. 차량유지비(유류비 포함)	93	: : : : : : : :
2. 당기총원가(명세별첨)	44	: : : : : : : :	14. 연구비	94	: : : : : : : :
3. 제품관세환급금(-)	45	: : : : : : : :	15. 경상개발비	95	: : : : : : : :
4. 기말재고액	46	: : : : : : : :	16. 대손상각비(충당금전입액포함)	96	: : : : : : : 330
5. 타계정대체액	47	: : : : : : : :	17. 미분양주택관리비	97	: : : : : : : :
(3) 공사원가	48	: : : : : : : :	18. 수주비	98	: : : : : : : :
1. 기초재고액	49	: : : : : : : :	가. 국내수주비	99	: : : : : : : :
2. 당기총원가(명세별첨)	50	: : : : : : : :	나. 해외수주비	100	: : : : : : : :
3. 기말재고액	51	: : : : ~~~~~	19. 자문료	101	: : : : : : : :
4. 타계정대체액	52	: : : : ~~~~~	가. 국내자문료	102	: : : : ~~~~~
(4) 운송원가	53	: : : : ~~~~~	나. 해외자문료	103	: : : : ~~~~~
(5) 임대원가	54	: : : : ~~~~~	20. 지급수수료	104	: : : : : 20:753:152
(6) 분양원가	55	: : : : ~~~~~	가. 국내지급수수료	105	: : : : ~~~~~
1. 기초재고액	56	: : : : ~~~~~	나. 해외지급수수료	106	: : : : ~~~~~
2. 당기총원가(명세별첨)	57	: : : : ~~~~~	21. 판매수수료	107	: : : : ~~~~~
3. 기말재고액	58	: : : : ~~~~~	22. 소모품비	108	: : : : ~~~~~ 5:457:682
4. 타계정대체액	59	: : : : ~~~~~	23. 통신비	109	: : : : ~~~~~ 163:449

2022년 01월 01일 부터 ~ 2022년 12월 31일 까지	<b>표준손익계산서 (일반법인용)</b>	법 인 명	(제)창강재단
		사업자등록번호	202-82-30315

(단위 : 원)

계 정 과 목	코드	금 액	계 정 과 목	코드	금 액
24. 운반비	110	: : : : : :	22. 수수료수익	164	: : : : : :
25. 보관료	111	: : : : : :	가. 국내수수료수익	165	: : : : : :
26. 건물시설관리비(수선비 제외)	112	: : : : : :	나. 해외수수료수익	166	: : : : : :
27. 수선비	113	: : : : 20:527:636	23. 사용료, 로열티수익	167	: : : : : :
28. 수도광열비(전기료 제외)	114	: : : : 60:214:460	가. 국내사용료, 로열티수익	168	: : : : : :
29. 전기료	115	: : : : : :	나. 해외사용료, 로열티수익	169	: : : : : :
30. 인쇄비	116	: : : : : :	24. 정부보조금	170	: : : : : :
31. 교육훈련비	117	: : : : : :	25. 판매장려금수익	171	: : : : : :
32. 특허권등 사용료	118	: : : : : :	26. 위약금 · 보상금 · 배상금수익	172	: : : : : :
33. 수출입제비용	119	: : : : : :	27. 상각채권추심이익	173	: : : : : :
34. 해외시장개척비	120	: : : : : :	28. 목적사업준비금환입 및 잡이익	174	: : : : 1:773:349:098
35. 외주용역비	121	: : : : : :	<b>VII. 영업외비용</b>	179	: : : : 1:711:420:054
가. 국내외주용역비	122	: : : : : :	1. 이자비용	180	: : : : : :
나. 해외외주용역비	123	: : : : : :	2. 기타대손상각비	181	: : : : : :
36. 용역비	124	: : : : 124:440:000	3. 유가증권처분손실	182	: : : : : :
<b>V. 영업손익</b>	129	: : : : -400:134:410	가. 단기매매증권처분손실	183	: : : : : :
<b>VI. 영업외수익</b>	130	: : : : 2:111:554:464	나. 매도가능증권처분손실	184	: : : : : :
1. 이자수익	131	: : : : 243:102:582	다. 지분법적용투자주식처분손실	185	: : : : : :
2. 배당금수익	132	: : : : : 55:000:000	4. 매출채권처분손실	186	: : : : : :
3. 임대료	133	: : : : : :	5. 단기투자자산평가손실	187	: : : : : :
4. 유가증권처분이익	134	: : : : : :	6. 재고자산감모손실	188	: : : : : :
가. 단기매매증권처분이익	135	: : : : : :	7. 외환차손	189	: : : : : :
나. 매도가능증권처분이익	136	: : : : : :	8. 외화환산손실	190	: : : : : :
다. 지분법적용투자주식처분이익	137	: : : : : :	9. 지분법손실	191	: : : : : :
5. 매출채권처분이익	138	: : : : : :	10. 장기투자증권손상차손	192	: : : : : :
6. 단기투자자산평가이익	139	: : : : : :	가. 매도가능증권손상차손	193	: : : : : :
7. 외환차익	140	: : : : : 40:102:784	나. 만기보유증권손상차손	194	: : : : : :
8. 외화환산이익	141	: : : : : :	11. 파생상품관련손실	195	: : : : : :
9. 지분법이익	142	: : : : : :	가. 파생상품평가손실	196	: : : : : :
10. 장기투자증권손상차손환입	143	: : : : : :	나. 파생상품거래손실	197	: : : : : :
가. 매도가능증권손상차손환입	144	: : : : : :	다. 기타파생상품손실	198	: : : : : :
나. 만기보유증권손상차손환입	145	: : : : : :	12. 투자부동산처분손실	199	: : : : : :
11. 파생상품관련이익	146	: : : : : :	13. 유형자산처분손실	200	: : : : : :
가. 파생상품평가이익	147	: : : : : :	가. 토지처분손실	201	: : : : : :
나. 파생상품거래이익	148	: : : : : :	나. 건물처분손실	202	: : : : : :
다. 기타파생상품이익	149	: : : : : :	다. 기계장치처분손실	203	: : : : : :
12. 투자부동산처분이익	150	: : : : : :	라. 기타유형자산처분손실	204	: : : : : :
13. 유형자산처분이익	151	: : : : : :	14. 무형자산처분손실	205	: : : : : :
가. 토지처분이익	152	: : : : : :	15. 기부금	206	: : : : : :
나. 건물처분이익	153	: : : : : :	16. 시채상환손실	207	: : : : : :
다. 기계장치처분이익	154	: : : : : :	17. 위약금 · 보상금 · 배상금비용	208	: : : : : :
라. 기타유형자산처분이익	155	: : : : : :	18. 기타충당금, 준비금전입	209	: : : : : :
14. 무형자산처분이익	156	: : : : : :	19. 전기오류수정손실	210	: : : : : :
15. 시채상환이익	157	: : : : : :	20. 재해손실	211	: : : : : :
16. 법인세환급액	158	: : : : : :	21. 목적사업준비금전입액	212	: : : : 1:711:420:054
17. 충당금 · 준비금환입	159	: : : : : :	<b>VIII. 법인세비용차감전손익</b>	217	: : : : : :
18. 전기오류수정이익	160	: : : : : :	<b>IX. 법인세비용</b>	218	: : : : : :
19. 자산수증이익	161	: : : : : :	<b>X. 당기순손익</b>	219	: : : : : :
20. 채무면제(조정) 이익	162	: : : : : :			
21. 보험차익	163	: : : : : :			

2022년 01월 01일부터 2022년 12월 31일까지		부속명세서	법인명	(재) 창강재단	
			사업자등록번호	202-82-30315	
(단위: 원)					
5.운송원가명세서			6.기타원가명세서		
계정과목	코드	금액	계정과목	코드	금액
I.재료비	1		I.재료비	1	
1.유류비	2		1.기초재료재고액	2	
2.부품비	3		2.당기재료매입액	3	
3.타이어비	4		3.기말재료재고액	4	
4.	5		II.노무비	5	
II.노무비	10		1.급여	6	
1.급여	11		가.임원급여	7	
가.임원급여	12		나.직원급여	8	
나.직원급여	13		다.임원상여금	9	
다.임원상여금	14		라.직원상여금	10	
라.직원상여금	15		2.일용급여	11	
2.일용급여	16		3.퇴직급여	12	
3.퇴직급여	17		가.임원퇴직급여	13	
가.임원퇴직급여	18		나.직원퇴직급여	14	
나.직원퇴직급여	19		III.경비	15	505,009,000
III.경비	20		1.전력비	16	
1.전력	21		2.가스·수도·유류비	17	
2.가스·수도비	22		3.운임	18	
3.통행료	23		4.감가상각비	19	
4.청소비	24		5.수선비	20	
5.감가상각비	25		6.소모품비	21	
6.수선비	26		7.세금과공과	22	
7.소모품비	27		8.임차료	23	
8.세금과공과	28		9.보험료	24	
9.임차료	29		10.복리후생비	25	
가.차량	30		11.여비교통비	26	
나.장비	31		12.통신비	27	
다.기타	32		13.차량유지비	28	
10.보험료	33		14.외주가공비	29	
11.복리후생비	34		15.경상개발비	30	
12.여비교통비	35		16.연구비	31	
13.통신비	36		17.포장비	32	
14.차량유지비	37		18.접대비	33	
15.접대비	38		19.지급수수료	34	
16.지급수수료	39		20.교육훈련비	35	
17.하역작업료	40		21.인쇄비	36	
18.교육훈련비	41		22.보관료	37	
19.인쇄비	42		23.목적사업비	38	505,009,000
20.보관료	43		IV.당기총비용	43	505,009,000
25.	44		V.기초재공품원가	44	
IV.타계정대체액	49		VI.합계	45	505,009,000
V.당기총운송원가	50		VII.기말재공품원가	46	
			VIII.타계정대체액	47	
			IX.당기총원가	48	505,009,000

## 이익잉여금처분(결손금처리) 계산서

(단위: 원)

법 인 명	(재)창강재단		사업자등록번호	202-82-30315	
사 업 연 도	2022.01.01 ~ 2022.12.31		처분(처리) 확정일	2023 년 03 월 31 일	
1. 이익잉여금처분계산서			2. 결손금처리계산서		
과 목	코드	금 액	과 목	코드	금 액
I. 미처분이익잉여금 ( 02+03+04-05+06 )	01		I. 미처리결손금 ( 31+32+33+34+35 )	30	1,825,036,379
1. 전기이월미처분이익잉여금 ( 또는 전기이월미처리결손금 )	02		1. 전기이월미처리결손금 ( 또는 전기이월미처분이익잉여금 )	31	1,825,036,379
2. 회계정책변경의누적효과	03		2. 회계정책변경의 누적효과	32	
3. 전기오류수정이익 ( 또는 전기오류수정손실 )	04		3. 전기오류수정손실 ( 또는 전기오류수정이익 )	33	
4. 중간배당액	05		4. 중간배당액	34	
5. 당기순이익 ( 또는 당기순손실 )	06		5. 당기순손실 ( 또는 당기순이익 )	35	
II. 임의적립금 등의 이입액	08		II. 결손금처리액	40	
합 계	10		1. 임의적립금이입액	41	
III. 이익잉여금 처분액	11		2. 그밖의법정적립금이입액	42	
1. 이익준비금	12		3. 이익준비금이입액	43	
2. 기타법정적립금	13		4. 자본잉여금이입액	44	
3. 주식할인발행차금상각액	14		III. 차기이월미처리결손금	50	1,825,036,379
4. 배당금	15				
가. 현금배당	16				
나. 주식배당	17				
5. 이익처분에 의한 상여금	26				
6. 사업확장적립금	18				
7. 감채적립금	19				
8. 그밖의적립금	20				
9. 조세특례제한법 상 준비금 등 적립액	27				
10. 그밖의잉여금처분액	28				
IV. 차기이월미처분이익잉여금	25				

[별지서식]

과세 기간	2022.01.01 ~ 2022.12.31	<b>전산조직운영명세서</b>	법인명	(재)창강재단
			사업자등록번호	202-82-30315

1. 회계프로그램(시스템) 사용현황

① 자체개발                      ② 외주개발                      ③ ERP                      ④ **상업용 회계프로그램**

2. 관리(영업, 판매, 생산) 프로그램(시스템) 사용현황

① 자체개발                      ② 외주개발                      ③ ERP                      ④ **상업용 회계프로그램**

3. 회계시스템 DBMS (1번 ①②③ 응답지만)

① Oracle                      ② MS SQL                      ③ DB2                      ④ Sybase                      ⑤ My SQL

⑥ 기타 ( )

4. 회계시스템 DBMS Version ( )

5. ERP (1번 ③ 응답지만)

① SAP    ② Oracle    ③ Uni-ERP    ④ 더존ERP    ⑤ 영림원K.System    ⑥ 자체개발    ⑦ 기타( )

6. 상업용 회계프로그램 (1번 ④ 응답지만)

① **더존 SmartA**                      ② 세무사랑2                      ③ 키컴 SA-Win                      ④ 얼마예요

⑤ MicroWin                      ⑥ 기타( )

7. 상용 수입금액관리 프로그램

제조회사( )                      S/W 명칭( )

8. 전자거래 유무                      ① 있음                      ② **없음**

9. 전자거래 유형 (복수 선택 가능) (8번 ① 응답지만)

① 영수증                      ② 청구서                      ③ 견적서                      ④ 주문서                      ⑤ 계약서

⑥ 기타( )

10. 단위업무시스템종류 (복수 선택 가능)

① **재무회계(원장, 재무제표, 채권·채무)**                      ② 관리회계(원가, 성과)                      ③ 재무관리(자금, 예산)

④ 판매관리(고객, 주문, 출하, 배송, 청구)                      ⑤ 자재관리(구매, 검수, 입출고, 재고)                      ⑥ 생산(생산계획, 생산실적)

⑦ 품질관리(품질계획, 품질검사)                      ⑧ 인사관리(급여, 복지후생, 채용)                      ⑨ 기타( )

11. 전자기록의 보관 장소 (복수 선택 가능)

① **회사내**                      ② 외부용역업체                      ③ IDC센터                      ④ 클라우드시스템                      ⑤ 웹호스팅

⑥ 기타(계열회사 등)( )

12. 전자기록을 관리하는 외부 전산조직사업자 (복수 선택 가능) (11번 ②, ③, ④, ⑤, ⑥ 응답지만)

① 상호( )                      사업자등록번호( )                      전자기록 관리 기간(    년 월 일 ~    년 월 일 )

13. 전자기록외부운영업무 종류 (복수 선택 가능) (11번 ②, ③, ④, ⑤, ⑥ 응답지만)

① 재무회계(원장, 재무제표, 채권·채무)                      ② 관리회계(원가, 성과)                      ③ 재무관리(자금, 예산)

④ 판매관리(고객, 주문, 출하, 배송, 청구)                      ⑤ 자재관리(구매, 검수, 입출고, 재고)                      ⑥ 생산(생산계획, 생산실적)

⑦ 품질관리(품질계획, 품질검사)                      ⑧ 인사관리(급여, 복지후생, 채용)                      ⑨ 기타( )

# 결산보고서

---

제39 기

---

2022 년 1 월 1 일부터

2022 년 12 월 31 일까지

(재)창강재단

# 재무상태표

제 39기 | 2022년 12월 31일 현재  
제 38기 | 2021년 12월 31일 현재

회사명 : (재)창강재단

(단위 : 원)

과 목	제39(당)기		제38(전)기	
	금 액		금 액	
자 산				
I. 유 동 자 산		12,864,539,227		13,848,770,873
(1) 당 좌 자 산		12,864,539,227		13,848,770,873
현 금 및 현금성자산	31,307,828		929,895	
유 가 증 권	12,795,893,583		13,820,028,618	
매 출 채 권	69,876		36,900	
대 손 총 당 금	(690)		(360)	
선 납 세 금	33,881,060		25,250,770	
선 납 지 방 소득세	3,387,570		2,525,050	
(2) 재 고 자 산		0		0
II. 비 유 동 자 산		4,556,258,494		3,668,981,923
(1) 투 자 자 산		1,525,577,531		551,221,996
매 도 가 능 증 권	1,523,675,600		550,000,000	
퇴 직 연금운용자산	1,901,931		1,221,996	
(2) 유 형 자 산		3,030,680,963		3,117,759,927
토 지	1,864,990,000		1,864,990,000	
건 물	3,254,458,430		3,254,458,430	
감 가 상 각 누계액	(2,094,777,237)		(2,013,415,777)	
구 축 물	37,000,000		37,000,000	
감 가 상 각 누계액	(32,644,833)		(32,169,833)	
냉 난 방 설 비	10,000,000		10,000,000	
감 가 상 각 누계액	(8,531,874)		(7,325,819)	
기 타 유 형 자 산	326,900,000		326,900,000	
감 가 상 각 누계액	(326,713,523)		(322,677,074)	
(3) 무 형 자 산		0		0
(4) 기 타 비 유 동 자 산		0		0
자 산 총 계		17,420,797,721		17,517,752,796
부 채				
I. 유 동 부 채		38,580,405		39,685,945
미 지 급 금	30,710,445		29,795,585	
예 수 금	1,459,930		1,319,910	
선 수 금	6,370		436,370	
미 지 급 세 금	6,403,660		8,134,080	
II. 비 유 동 부 채		2,286,477,523		2,356,002,658
임 대 보 증 금	245,200,000		253,200,000	
목 적 사 업 준비금	2,041,277,523		2,102,802,658	
퇴 직 급여충당부채	51,119,453		47,259,493	
퇴 직 연금운용자산	(51,119,453)		(47,259,493)	
부 채 총 계		2,325,057,928		2,395,688,603
자 본				

# 재 무 상 태 표

제 39기 | 2022년 12월 31일 현재  
제 38기 | 2021년 12월 31일 현재

회사명 : (재)창강재단

(단위 : 원)

과 목	제 39( 당) 기		제 38( 전) 기	
	금 액		금 액	
I .자 본 금		16,947,100,572		16,947,100,572
자 본 금	16,947,100,572		16,947,100,572	
II .자 본 잉 여 금		0		0
III .자 본 조 정		0		0
IV .기 타 포괄손익누계액		△26,324,400		0
매도가능증권평가손	△26,324,400		0	
V .결 손 금		1,825,036,379		1,825,036,379
미 처 리 결 손 금	1,825,036,379		1,825,036,379	
( 당 기 순 이 익 )				
당기 :		0 원		
전기 :		0 원		
자 본 총 계		15,095,739,793		15,122,064,193
부 채 및 자 본 총 계		17,420,797,721		17,517,752,796

# 손익계산서

제 39(당)기 2022년 1월 1일부터 2022년 12월 31일까지  
제 38(전)기 2021년 1월 1일부터 2021년 12월 31일까지

회사명 : (재)창강재단

(단위 : 원)

과목	제39 (당)기		제38 (전)기	
	금	액	금	액
I. 매출액		507,629,782		498,351,819
임대료수입	272,128,000		285,800,775	
관리비수입	201,557,260		183,522,460	
주차료수입	33,944,522		29,028,584	
II. 매출원가		505,009,000		243,167,000
목적사업장학금		205,009,000		243,167,000
목적사업복지법인지원금		300,000,000		0
III. 매출총이익		2,620,782		255,184,819
IV. 판매비와관리비		402,755,192		379,322,657
직원급여	46,320,000		44,920,000	
퇴직급여	3,859,960		3,743,300	
복리후생비	6,667,630		6,547,120	
여비교통비	363,250		284,900	
통신비	163,449		253,654	
수도광열비	60,214,460		54,579,622	
세금과공과금	25,565,779		23,869,212	
감가상각비	87,078,964		87,496,635	
수선비	20,527,636		10,782,427	
보험료	1,342,900		1,436,200	
소모품비	5,457,682		4,282,665	
지급수수료	20,753,152		17,766,922	
대손상각비	330		0	
용역비	124,440,000		123,360,000	
V. 영업손실		400,134,410		124,137,838
VI. 영업외수익		2,111,554,464		216,835,742
이자수익	243,102,582		181,404,108	
배당금수익	55,000,000		33,000,000	
외환차익	40,102,784		0	
대손충당금환입	0		90,681	
외화환산이익	0		2,314,780	
목적사업준비금환입	1,772,945,189		0	
잡이익	403,909		26,173	
VII. 영업외비용		1,711,420,054		92,697,904
외화환산손실	0		330,784	
목적사업준비금전입액	1,711,420,054		92,367,112	

# 손 익 계 산 서

제 39( 당)기 2022년 1월 1일부터 2022년 12월 31일까지  
제 38( 전)기 2021년 1월 1일부터 2021년 12월 31일까지

회사명 : (재)창강재단

(단위 : 원)

과 목	제39 ( 당)기		제 38 ( 전)기	
	금	액	금	액
잡 손 실	0		8	
VIII. 법 인 세 차 감 전 이 익		0		0
IX. 법 인 세 등		0		0
X. 당 기 순 이 익		0		0

# 결손금처리계산서

제 39(당)기 2022년 01월 01일 부터  
2022년 12월 31일 까지  
처분예정일 2022년 03월 31일

제 38(전)기 2021년 01월 01일 부터  
2021년 12월 31일 까지  
처분확정일 2022년 03월 31일

회사명 : (재)창강재단

(단위: 원)

과 목	제 39(당)기		제 38(전)기	
	금 액		금 액	
I. 미 처 리 결 손 금		1,825,036,379		1,825,036,379
1. 전 기 이 월 미처리결손금	1,825,036,379		1,825,036,379	
2. 회 계 변 경 의 누 적 효과	0		0	
3. 전 기 오 류 수 정 이 익	0		0	
4. 전 기 오 류 수 정 손 실	0		0	
5. 중 간 배 당 금	0		0	
6. 당 기 순 이 익	0		0	
II. 결 손 금 처 리 액		0		0
1. 임 의 적 립 금 이 입 액	0		0	
2. 기 타 법 정 적립금이입액	0		0	
3. 이 익 준 비 금 이 입 액	0		0	
4. 재 평 가 적 립 금 이 입 액	0		0	
5. 자 본 준 비 금 이 입 액	0		0	
III. 차 기 이 월 미 처 리결손금		1,825,036,379		1,825,036,379

## 제예금 명세서

제 39 기 2022년 12월 31일 현재

회사명 : (재)창강재단

(단위: 원)

코드	거래처명	적요	금액	비고
98021	기업은행한남(015)		30,504,693	
합 계			30,504,693	

## 유가증권 명세서

제 39 기 2022년 12월 31일 현재

회사명 : (재)창강재단

(단위: 원)

코드	거래처명	적요	금액	비고
98018	기업은행중금채050		700,000,000	
98023	신한금융투자(주)_(수시)		1,085,893,583	
98031	기업은행중금채051		800,000,000	
99050	기업은행중금채035		840,000,000	
99051	기업은행중금채036		470,000,000	
99055	기업은행중금채040		1,800,000,000	
99056	기업은행중금채041		1,500,000,000	
99057	기업은행중금채042		200,000,000	
99060	기업은행중금채045		1,000,000,000	
99061	기업은행중금채046		1,100,000,000	
99062	기업은행중금채047		1,300,000,000	
99063	기업은행중금채048		1,200,000,000	
99064	기업은행중금채049		800,000,000	
합 계			12,795,893,583	

## 선납세금 명세서

제 39 기 2022년 12월 31일 현재

회사명 : (재)창강재단

(단위: 원)

코드	거래처명	적요	금액	비고
98017	신한금융투자 우리은행조건부본증권(상)		1,820,000	
98019	신한금융투자(주)_외화RP		71,590	
98023	신한금융투자(주)_(수시)		1,940,800	
98030	우리은행 정기예금		2,285,870	
99040	신한금융(외화)_INDKOR 3.9 PERP		2,668,870	
99041	기업은행중금채026		1,373,400	
99042	기업은행중금채027		579,880	
99043	기업은행중금채028		6,052,480	
99044	기업은행중금채029		2,501,660	

## 선납세금 명세서

제 39 기 2022년 12월 31일 현재

회사명 : (재)창강재단

(단위: 원)

코드	거래처명	적요	금액	비고
99045	기업은행중금채030		3,033,240	
99046	기업은행중금채031		153,370	
99047	기업은행중금채032		2,604,000	
99048	기업은행중금채033		132,010	
99049	기업은행중금채034		4,178,920	
99052	기업은행중금채037		425,010	
99053	기업은행중금채038		177,330	
99054	기업은행중금채039		2,760	
99058	기업은행중금채043		2,408,380	
99059	기업은행중금채044		1,471,490	
합 계			33,881,060	

## 선납지방소득세 명세서

제 39 기 2022년 12월 31일 현재

회사명 : (재)창강재단

(단위: 원)

코드	거래처명	적요	금액	비고
00278	강북구청		274,020	
98017	신한금융투자우리은행조각투자증권(상)		182,000	
98023	신한금융투자(주)_(수시)		193,640	
98030	우리은행 정기예금		228,580	
99041	기업은행중금채026		137,340	
99042	기업은행중금채027		57,980	
99043	기업은행중금채028		605,240	
99044	기업은행중금채029		250,160	
99045	기업은행중금채030		303,320	
99046	기업은행중금채031		15,330	
99047	기업은행중금채032		260,400	
99048	기업은행중금채033		13,200	
99049	기업은행중금채034		417,890	
99052	기업은행중금채037		42,500	
99053	기업은행중금채038		17,730	
99054	기업은행중금채039		270	
99058	기업은행중금채043		240,830	
99059	기업은행중금채044		147,140	
합 계			3,387,570	

## 매도가능증권 명세서

제 39 기 2022년 12월 31일 현재

회사명 : (재)창강재단

(단위: 원)

코드	거래처명	적요	금액	비고
00167	창강산업(주)		550,000,000	
98017	신한금융투자 우리은행조건부증권(상)		973,675,600	
합 계			1,523,675,600	

## 미지급금 명세서

제 39 기 2022년 12월 31일 현재

회사명 : (재)창강재단

(단위: 원)

코드	거래처명	적요	금액	비고
00105	한국전기안전기술(주)		187,000	
00234	한국전력공사		6,350,090	
00357	창신공사		264,000	
00427	(주)한얼관리		11,407,000	
00522	유성엘리베이터(주)		77,000	
00536	금성세이프		220,000	
00558	회계법인 해솔		825,000	
00559	현대엘리베이터(주)강북지사		33,000	
00562	마이스스		18,700	
합 계			19,381,790	

## 예수금 명세서

제 39 기 2022년 12월 31일 현재

회사명 : (재)창강재단

(단위: 원)

코드	거래처명	적요	금액	비고
00162	51우4388차량		10,000	
00242	국민연금공단		164,650	
00243	건강보험공단		149,150	
00244	도봉세무서(소득세)		617,750	
00245	근로복지공단		76,560	
00278	강북구청		61,820	
00417	한국승강기안전공단 서울북부지사		220,000	
00456	66루4003차량(한국승강기관리공단)		10,000	
00467	20라4801차량		10,000	
00469	02너8121차량		10,000	
00470	57주4370차량(2018.6월변경31노6260)		10,000	
00471	28로8472차량		10,000	

## 예수금 명세서

제 39 기 2022년 12월 31일 현재

회사명 : (재)창강재단

(단위: 원)

코드	거래처명	적요	금액	비고
00475	47라8938차량(한국승강기관리공단)		10,000	
00476	16저6222차량(한솔교육)		10,000	
00477	19너7366차량(한솔교육)		10,000	
00484	28너7401차량(제이인타내셔널)		10,000	
00485	30우4039차량		10,000	
00486	81버2151차량		10,000	
00487	20하3153차량		10,000	
00488	63모7016차량		10,000	
00489	56거8825차량		10,000	
00494	51더2583차량		10,000	
00497	86버8383호차량		10,000	
합 계			1,459,930	

## 선수금 명세서

제 39 기 2022년 12월 31일 현재

회사명 : (재)창강재단

(단위: 원)

코드	거래처명	적요	금액	비고
00362	주식회사 텔다		6,370	
합 계			6,370	

## 미지급세금 명세서

제 39 기 2022년 12월 31일 현재

회사명 : (재)창강재단

(단위: 원)

코드	거래처명	적요	금액	비고
00268	도봉세무서		6,403,660	
합 계			6,403,660	

## 임대보증금 명세서

제 39 기 2022년 12월 31일 현재

회사명 : (재)창강재단

(단위: 원)

코드	거래처명	적요	금액	비고
00160	웅진코웨이(주)		17,000,000	
00218	(주)교원구몬		22,000,000	

# 임대보증금 명세서

제 39 기 2022년 12월 31일 현재

회사명 : (재)창강재단

(단위: 원)

코드	거래처명	적요	금액	비고
00345	에스엠엔네트웍		10,000,000	
00362	주식회사 텔다		8,250,000	
00365	(주) 재아인터내셔널		5,000,000	
00417	한국승강기안전공단 서울북부지사		60,000,000	
00435	홈서비스 주식회사		42,250,000	
00465	(주) 한솔교육		12,000,000	
00482	현대엘리베이터(주)		68,700,000	
합 계			245,200,000	

## 자산구성의 안정성

조회기간: 2022년12월

회사명:(재)창강재단

단위(원)

구분	당기(제39기)	전기(제38기)	전전기(제37기)
유동자산	12,864,539,227	13,848,770,873	13,657,312,086
비유동자산	4,556,258,494	3,668,981,923	3,755,780,915
자산총액	17,420,797,721	17,517,752,796	17,413,093,001
유동자산비율	73.85%	79.06%	78.43%
비유동자산비율	26.15%	20.94%	21.57%

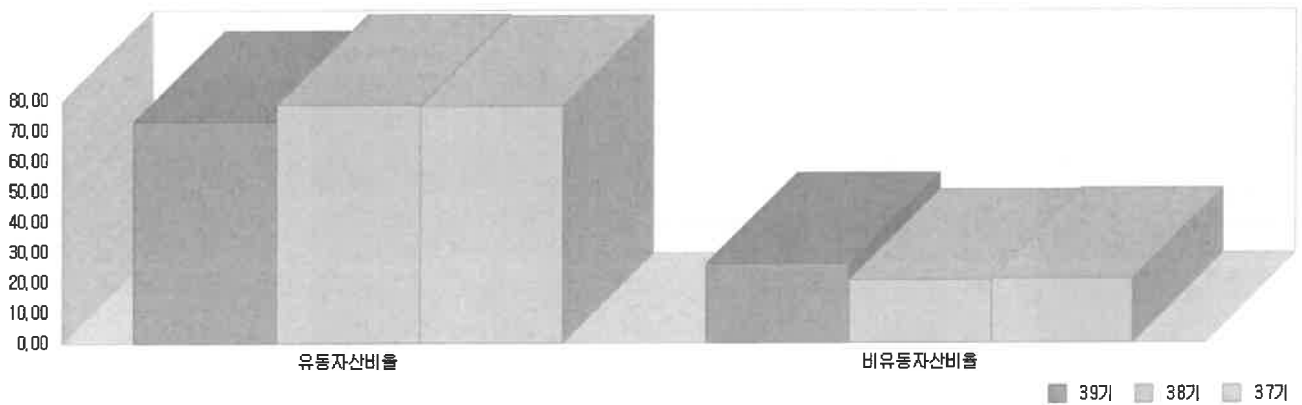

### 당기 자산구성의 안정성 산식

- 유동자산비율( 유동자산 / 자산총액 X 100) = 12,864,539,227 / 17,420,797,721 X 100 = 73.85%
- 비유동자산비율( 비유동자산 / 자산총액 X 100) = 4,556,258,494 / 17,420,797,721 X 100 = 26.15%

## 자본수익성 비율

2022년 12월 현재

회사명: [1821] (재)창강재단

구분		39기 (당기)	38기	37기
재무 제표	순이익			
	총자본	17,420,797,721	17,517,752,796	17,413,093,001
	자기자본	15,095,739,793	15,122,064,193	15,122,064,193
	자본금	16,947,100,572	16,947,100,572	16,947,100,572
	경상이익			
수익성 비율	총자본 이익율	0.00%	0.00%	0.00%
	자기자본 이익율	0.00%	0.00%	0.00%
	자본금 이익율	0.00%	0.00%	0.00%
	총자본 경상이익율	0.00%	0.00%	0.00%
	자기자본 경상이익율	0.00%	0.00%	0.00%



### 당기 자본수익성비율 산식

- 총자본이익율 ( 순이익 / 총자본 X 100 ) = 0 / 17,420,797,721 X 100 = 0.00%
- 자기자본이익율 ( 순이익 / 자기자본 X 100 ) = 0 / 15,095,739,793 X 100 = 0.00%
- 자본금이익율 ( 순이익 / 자본금 X 100 ) = 0 / 16,947,100,572 X 100 = 0.00%
- 총자본경상이익율 ( 경상이익 / 총자본 X 100 ) = 0 / 17,420,797,721 X 100 = 0.00%
- 자기자본경상이익율 ( 경상이익 / 자기자본 X 100 ) = 0 / 15,095,739,793 X 100 = 0.00%

## 활동성분석( 자본회전율)

회사명 : (재)창강재단

년도 : 2022

(단위 : 원)

구 분		39기(당기)	38기	37기
기 초 데 이 터	매출액	507,629,782	498,351,819	499,035,678
	타인자본	2,325,057,928	2,395,688,603	2,291,028,808
	자기자본	15,095,739,793	15,122,064,193	15,122,064,193
	총자본	17,420,797,721	17,517,752,796	17,413,093,001
회 전 율	타인자본회전율	0.22회 (21.83%)	0.21회 (20.8%)	0.22회 (21.78%)
	자기자본회전율	0.03회 (3.36%)	0.03회 (3.3%)	0.03회 (3.3%)
	총자본회전율	0.03회 (2.91%)	0.03회 (2.84%)	0.03회 (2.87%)



### 당기자본회전율의 계산

- 타인자본회전율 : 매출액/타인자본 X 100 = 507,629,782/2,325,057,928=0.22회(21.83%)
- 자기자본회전율 : 매출액/자기자본 X 100 = 507,629,782/15,095,739,793=0.03회(3.36%)
- 총자본회전율 : 매출액/총자본 X 100 = 507,629,782/17,420,797,721=0.03회(2.91%)

# 법인세 신고서 접수증



사용자 ID	haesol667	사용자명	회계법인 해솔		
접수번호	210-2023-2-503320511628	접수일시	2023-03-29 16:37:07	접수결과	정상

## ■ 제출내역

법인명	재단법인 창강재단	사업자등록번호	202-82-30315
신고서종류	법인세 일반정기확정(내국세, 농특세) 신고서	접수방법	인터넷(변환)
첨부한서류	22종	신고구분	정기(확정) / 정기신고

국세청홈택스에 위와 같이 접수되었습니다.

## ■ 상세내역

과세연월	2022년12월	사업연도	2022-01-01 ~ 2022-12-31
법인세 과세표준	0	농어촌특별세 차감납부할세액	0
법인세 차감납부할 세액	-33,881,060	농어촌특별세 분납할세액	0
법인세 분납할세액	0	농어촌특별세 차감납부세액	0
법인세 차감납부세액	-33,881,060	농어촌특별세 총당후납부세액	0

※(중요) 접수증에 표시된 내용이 신고하고자 한 내용과 일치하는지 반드시 확인하시기 바랍니다.

※(주의) 정기신고인 경우 신고기한 내에 여러 번 신고하더라도 최종 접수된 신고서만 유효 한 것으로 봅니다.

※(확인) 세무서 직원의 도움을 받아 신고한 경우에도 모든 책임은 본인 에게 있으니 최종 접수된 신고서 내용을 다시 확인하시기 바랍니다.

※(안내) 신고서 접수완료 후 결산보고서 및 부속명세서, 관련 증빙서류를 제출할 경우, '법인세' 첫화면에서 [신고 부속·증빙서류 제출] 을 선택하여 전자제출( 신고기간 중 제출 가능)할 수 있습니다.

※(안내) 법인지방소득세(지방세) 는 사업연도의 종료일이 속하는 달의 말일부터 4개월 이내 에 납세지 관할 자치단체의 장 에게 신고하시기 바랍니다.

※귀하의 성실 신고 납부에 감사드립니다. 성실납세우대제도(세금포인트 제도, 모범납세자 제도)에 많은 관심 부탁드립니다.

\*국세청홈페이지 > 납세자권익24 > 성실납세우대 > 세금포인트·모범납세자

# 법인지방소득세 신고서 접수증

\* 본 접수증은 납부용으로 사용할 수 없습니다. 납부는 납부서를 출력하여 이용하시기 바랍니다.

접수번호	8964179	접수일시	2023-03-29 16:40:15
전자납부번호	1130513023644537608	관할구청	서울특별시 강북구
신고자성명	회계법인해솔	신고자전화번호	000262637140

## □ 납세의무자정보

법인등록번호	1101220003079	사업자번호	2028230315
법인명	(재)창강재단	상호	(재)창강재단
전화번호	029898577	휴대폰번호	

## □ 신고내용

납부기한	2023-05-02	귀속사업기간	2022-01-01 ~ 2022-12-31
신고일자	2023-03-29	신고종류	정기신고
과세표준	0	산출세액	0
안분비율	100	납부할세액	-3,387,570

### [신고서류목록]

법인지방소득세 과세표준 및 세액신고서(○)	법인지방소득세 안분명세서
법인지방소득세 특별징수세액명세서(병)	법인지방소득세 특별징수세액명세서(갑)(○)
법인지방소득세 과세표준 및 세액조정계산서(○)	법인지방소득세 특별징수세액명세서(을)
표준대차대조표(○)	법인지방소득세 가산세액계산서
합계대차대조표(○)	소급공제 법인지방소득세액 환급신청서
표준손익계산서(○)	공제(감면)세액 및 추가납부세액 합계표
부속명세서(○)	과세표준 수정(경정)신고서
이익잉여금처분계산서(○)	외국법인세액 과세표준 차감 명세서
사실과 다른 회계처리로 인하여 과다 납부한 세액의 차감액 명세서	

위와 같이 신고되었습니다.

- (중요) 접수증에 표시된 내용이 신고하고자 한 내용과 일치하는지 반드시 확인하시기 바랍니다.
- (중요) 본 접수증은 신고서가 정상접수 되었는지 확인용으로 사용하시고 납부는 납부서를 이용하시기 바랍니다.

발행일자 2023년 03월 29일

# 법인지방소득세 과세표준 및 세액신고서

※ 뒤쪽의 작성방법을 참고하시기 바라며, 색상이 어두운 란은 신청인이 적지 않습니다.

(앞쪽)

접수번호	접수일자	관리번호
① 사업자 등록 번호 202-82-30315	② 법인 등록 번호 110122-0003079	④ 전 화 번 호 02) 989-8577
③ 법 인 명 (재)창강재단	⑥ 전 자 우 편 ckf@chkad.co.kr	⑩ 주업종코드 701201
⑤ 대 표 자 성 명 안병표	⑨ 종 목 비주거용 건물 임대업(임대차업)	⑫ 수시부과기간 ~
⑦ 소 재 지 서울 강북구 덕릉로138 (반동, 창강빌딩)		
⑧ 업 태 부동산업		
⑪ 사 업 연 도 2022.01.01 ~ 2022.12.31		

⑬ 법 인 구 분 ① 내국 2. 외국 3. 외투(비율 0 %)	⑭ 조 정 구 분 ① 외부 2. 자기
⑮ 종 류 별 구 분 중소기업 일반 중견기업 상호출자제한기업 그외기업 당기순이익 과세	⑯ 외 부 감 사 대 상 ① 여 2. 부
영리법인 상 장 법 인 11 71 81 91 코스닥상장법인 21 72 82 92 기 타 법 인 30 73 83 93 비영리법인 ⑥ 74 84 94	⑰ 신 고 구 분 ① 정기신고 2. 수정신고(가. 서면분석, 나. 기타) 3. 기한후 신고 4. 중도폐업신고 5. 경정청구
⑱ 법 인 유 형 별 구 분 기타법인 코드 100	⑲ 결 산 확 정 일 2022.03.31
⑳ 신 고 일 2023.05.02	㉑ 납 부 일
㉒ 신고기한연장승인 1. 신청일	2. 연장기한

구 분	여	부	구 분	여	부
㉓ 주식변동	1	②	㉔ 장부전산화	①	2
㉕ 사업연도외제	1	②	㉖ 결손금수급공제 환급신청	1	②
㉗ 동업기업의 출자자(동업자)	1	②	㉘ 미환류소득에 대한 법인지방소득세 신고	1	②

구 분	각사업연도 소득세에 대한 법인지방소득세	토지 등 양도소득에 대한 법인지방소득세	법 인 지 방 소 득 세 미환류 소득에 대한 법인지방소득세	계
㉙ 수 입 금 액		507,629,782		
㉚ 과 세 표 준				
㉛ 표 준 산 출 세 액				
㉜ 총 부 담 세 액				
㉝ 기 납 부 세 액	3,387,570			3,387,570
㉞ 차 감 납 부 할 세 액	-3,387,570			-3,387,570
□ 안분율의 계산				
㉟ 본 점 / 지 점 여 부 ① 단일사업장 2. 지점 있는 법인의 본점 3. 지점 ㉞ 특광역시주사업장여부	여	부		
㊱ 해 당 사 업 장 명칭 (재)창강재단 소재지 서울 강북구 덕릉로138 (반동, 창강빌딩) 연락처 02-989-8577				
㊲ 안 분 율 의 계 산				
구 분 종업원(명) 계 건축물연면적(㎡) 건물 기계장치 시설물 안분율(%) (소수점6자리)				
법 인 전 체 시 군 구 내 비 율 ( % )				100
□ 납세지별 세액의 계산				
㊳ 납 세 지 별 산 출 세 액			㊴ 납 세 지 별 세 액 공 제 * 감 면 액	
㊵ 납 세 지 별 가 산 세 액			㊴ 납 세 지 별 추 가 납 부 세 액	
합 계 무(과소) 신고 납부지연 지방세법 제103조30에 따른가산세 동업기업 가산세 배분액 기타			㊴ 납세지별 특별징수납부세액	3,387,570
			㊴ 납세지별 수시부과세액 및 예정신고납부세액	
			㊴ 경정/수정신고 등가감액	
			㊴ 해당납세지에 납부할 세액	-3,387,570

㊶ 탄력세율적용조정세액	
환급금 계좌 (환급세액을 계좌로 받는 경우) ㊷ 금융기관명 기업은행 ㊸ 예금주 (재)창강재단	
㊹ 계좌번호 047-086893-01-015	

신고인은 「지방세법」 제103조의23, 제103조의24 및 「지방세기본법」 제49조부터 제51조까지에 따라 위의 내용을 신고하며, 위 내용을 충분히 검토하였고 신고인이 사실 그대로를 정확하게 적었음을 확인합니다.

신고인(법 인)  
신고인(대표자)

(재)창강재단  
안병표

2023년05월02일  
(인)  
(서명)

강북구청 특별자치시장·특별자치도지사·시장·군수·구청장 귀하

신고안내

법인지방소득세는 사업연도종료일이 속하는 달의 말일부터 4개월 이내에 납세지 관할 지방자치단체에 신고납부하여야 합니다.

관할 지방자치단체에 전자신고 제출필

210mm×297mm[백상지 80g/㎡(재활용품)]

## 법인지방소득세 과세표준 및 세액조정계산서

법인명 (재)창강재단	사업자등록번호 202-82-30315	사업연도 2022.01.01~2022.12.31
----------------	-------------------------	-------------------------------

1 과세표준 계산	106 각 사업 연도 소득 금액	
	107 이 월 결 손 금	
	108 비 과 세 소 득	
	109 소 득 공 제	
	110 법 인 세 과 세 표 준 ( 106 - 107 - 108 - 109 )	
	111 선 박 표 준 이 익	
	112 외국 법인 세액 조정액	

2 산출세액 계산	113	법인세과세표준 ( 112 + 114 + 115 )	
	116	외 국 법 인 세 액	
	117	과 세 표 준 ( 113 - 116 )	
	118	세 율	
	119	산 출 세 액	
	120	지 점 유 보 소 득 (법인세법 제96조)	
	121	지 점 유 보 소 득 에 대 한 법인세산출세액	
	122	법인지방소득세 산출세액	
	123	합 계 ( 119 + 122 )	

3. 납부할세액 계산	⑫ 산출세액 ( ⑩ = ⑪ )			
	⑬ 최저한세 적용 대상 공제 감면 세액			
	⑭ 차 감 세 액			
	⑮ 최저한세 적용 제외 공제 감면 세액			
	⑯ 가 산 세 액			
	⑰ 가 감 계 ( ⑭ - ⑬ - ⑮ + ⑯ )			
	기 납 부 세 액	기 납 부 세 액	⑱ 비영리내국법인의예정신고세액	
			㉑ 수 시 부 과 세 액	
			㉒ 특별징수납부세액	3,387,570
			㉓ 간접투자회사등의외국납부세액	
			㉔ 소계( ㉑+㉒+㉓+㉔ )	3,387,570
			㉕ 신고납부전가산세액	
			㉖ 합 계 ( ㉔ + ㉕ )	3,387,570
	㉗ 탄력세율 적용 조정세액			
	㉘ 감면분 추가납부세액			
㉙ 차감납부할세액 ( ㉖-㉗±㉘+㉙ )		-3,387,570		

4 · 토지등 양도 소득 에 대 한 법 인 지 방 세 계 산	137 과 세 표 준		
	138 세 율		
	139 산 출 세 액		
	140 감 면 세 액		
	141 차 감 세 액 ( 139 - 140 )		
	142 공 제 세 액		
	143 동업기업법인지방소득세배분액 (가산세 제외)		
	144 가 산 세 액 ( 동 업 기 업 배 분 액 포 함 )		
	145 가 감 계 ( 139+143+144 )		
	기 납 부 세 액	146 수 시 부 과 세 액	
147 ( ) 세 액			
148 계 ( 146+147 )			
149 차 감 납 부 할 세 액 ( 145 - 148 )			

5. 미환류소득에 대한 법인세	150	미 대	환 한	류 소	득 인	에 세	
	151	세				율	
	152	산		출		세 액	
	153	가		산		세 액	
	154	기		납	부	세 액	
	155	이		자	상	당 액	
	156	차감납부할세액 ( 152 + 153 - 154 + 155 )					

6 세 액 계	158 해 당 연 도 차 감 납 부 할 세 액 계 ( 137 + 150 + 157 )	-3,387,570
	159 경 정 · 수 정 신고 등 가감액	
	160 조 정 후 납 부 할 세 액 계 ( 158 + 159 )	-3,387,570

## 법인지방소득세 특별징수세액명세서( 갑)

※ 뒤쪽의 작성방법을 읽고 작성하여 주시기 바랍니다.

( 앞쪽 )

법인명 ( 재 ) 창강재단	사업자등록번호 202-82-30315	사업연도 2022.01.01 ~ 2022.12.31
-------------------	-------------------------	---------------------------------

## 원천징수 및 특별징수 명세내용

① 적요	② 원천(특별) 징수의무자		③원천징수일	④ 이자 금액	⑤세율	법인지방소득세		
	사업자 (주민등록) 번호	상 호 (성명)				⑥법 인 세	⑦특별징수세액	⑧특별징수지
MMW이자수익	116-81-36684	신한금융투자(주)(수시)	2022.02.03	13,866,531	14.00	1,940,800	193,640	서울강북
2022.02.07 이자수익	116-81-36684	신한금융(외화)_INDONESIA3.9PRRP	2022.02.07	19,063,453	14.00	2,668,870	266,880	서울강북
기업은행 중금채이자수익	106-85-38719	기업은행중금채026	2022.02.22	156,320,382	14.00	21,884,830	2,188,430	서울강북
우리은행 정기예금이자수익	202-85-00165	우리은행 정기예금	2022.06.30	16,327,643	14.00	2,285,870	228,580	서울강북
기업은행 중금채중도해지이자수익	106-85-38719	기업은행중금채039	2022.07.04	4,322,234	14.00	605,100	60,500	서울강북
RP 이자수익	116-81-36684	신한금융투자(주)_외화RP	2022.08.10	540,770	14.00	65,600	6,550	서울강북
2022.08.18 이자수익	116-81-36684	신한금융투자(주)_외화RP	2022.08.18	16,543	14.00	2,000	200	서울강북
2022.08.19 이자수익	116-81-36684	신한금융투자(주)_외화RP	2022.08.19	32,940	14.00	3,990	390	서울강북
기업은행 중금채만기해지이자수익	106-85-38719	기업은행중금채032	2022.09.29	18,600,000	14.00	2,604,000	260,400	서울강북
우리은행조건부차본증권이자수익	116-81-36684	신한금융투자(주)_외화조건부차본증권	2022.12.21	13,000,000	14.00	1,820,000	182,000	서울강북
합 계				242,090,496		33,881,060	3,387,570	

## 법인지방소득세 특별징수세액명세서( 을 )

※ 뒤쪽의 작성방법을 참고하시기 바라며, 색상이 어두운 란은 신청인이 적지 않습니다.

( 앞쪽 )

법인명 ( 재 ) 창강제단	사업자등록번호 202-82-30315	사업연도 2022.01.01 ~ 2022.12.31
-------------------	-------------------------	---------------------------------

### 원천징수 및 특별징수세액명세

①채권등의명칭 (액면금액)	②유기증권표준코드	③채권이자구분	④취득일	⑤매도일	⑥보유기간 (이자계산일수)

⑦이자율	⑧= ①×⑥×⑦ 보유기간 이자상당액	⑨원천(특별) 징수의무자 (사업자등록번호)	⑩세율	법인세		법인지방소득세		
				⑪세액	⑫납부일 (징수일)	⑬특별징수세액	⑭납부일 (징수일)	⑮특별 징수지
		( )		( )		( )		
		( )		( )		( )		
		( )		( )		( )		
		( )		( )		( )		
		( )		( )		( )		
		( )		( )		( )		
		( )		( )		( )		
		( )		( )		( )		
		( )		( )		( )		
		( )		( )		( )		
합 계				( )		( )		

공익법인 출연재산 등에 대한 보고서

※ 뒤쪽의 작성방법을 읽고 작성하여 주시기 바랍니다.

(앞 쪽)

접수번호 : 210-2023-2-503345617232

접수일자 :

2023-04-12

1. 인적사항

①공익법인명	재단*****	②사업자등록번호 (고유번호)	202-82-303**
③대표자	안**	④사업연도	2022-01-01 ~ 2022-12-31
⑤소재지	서울특별시 강북****	⑥전자우편주소	ckf@chkad.co.kr
		⑦전화번호	02-733-****
⑧공익사업 유형	학술, 장학		
⑨외부세무확인대상	여	⑩수익사업 운영	여
⑪회계감사이행여부	여		

2. 자산보유현황

⑫총자산가액 (⑬+⑭+⑮+⑯+⑰)	⑬토지	⑭건물	⑮주식·출자 지분 등	⑯예금·적금 등금융자산	⑰기타
17,420,797,721	1,864,990,000	1,159,681,193	550,000,000	13,800,877,011	45,249,517

3. 수익원천별 수익·비용현황

구분	⑮ 합계 (⑮+⑯+⑰+ ⑱+ ⑲+⑳)	기타사업									⑳ 공익 목적 사업	
		사업손익							㉑ 사업 외 손익	㉒ 고유목적 사업준비 금환입 (전입)		
		금융				부동산						㉓ 기타
		⑰ 소계	⑱ 이자	㉑ 배당	㉒ 기타 금융	㉓ 소계	㉔ 임대	㉕ 매각				
수익 금액	2,619,184,246	298,102,582	243,102,582	55,000,000	0	0	0	0	40,506,693	0	1,772,945,189	507,629,782
비용	2,619,184,246	0			0	0	0	0	304,861,851	0	1,711,420,054	602,902,341
이익 (손실)	0	298,102,582	243,102,582	55,000,000	0	0	0	0	-264,355,158	0	61,525,135	-95,272,559

「상속세 및 증여세법」 제48조제5항 및 같은 법 시행령 제41조제1항에 따라 공익법인 출연재산 등에 대한 보고서를 제출합니다.

2023년 04 월 12일

제출인

안\*\* (서명 또는 인)

도봉 세무서장 귀하

제출서류	1. 출연재산·운용소득·매각대금의 사용계획 및 진도내역서(별지 제24호서식) 2. 출연받은 재산의 사용명세서(별지 제25호의2서식) 3. 출연재산 매각대금 사용명세서(별지 제25호의3서식) 4. 운용소득 사용명세서(별지 제25호의4서식) 5. 주식(출자지분) 보유명세서(별지 제26호서식) 6. 이사 등 선임명세서(별지 제26호의2서식) 7. 특정기업광고 등 명세서(별지 제26호의3서식) 8. 공익법인 등의 세무확인서, 공익법인 등의 세무확인 결과 집계표, 출연자 등 특수관계인 사용수익명세서, 수혜자 선정 부적정명세서, 재산의 운영 및 수익사업 내역 부적정명세서, 장부의 작성·비치의무 불이행명세서, 보유부동산명세서 (「상속세 및 증여세법」 제50조제1항에 따라 외부전문가의 세무확인을 받아야 하는 경우로 한정합니다)	수수료 없음
------	--	-----------

출연재산·운용소득·매각대금의 사용계획 및 진도내역서

※ 뒤쪽의 작성방법을 읽고 작성하여 주시기 바랍니다.

(앞쪽)

①공익법인명		재단*****		②사업연도		2022-01-01 ~ 2022-12-31														
사용계획														⑨ 해당연도의 사용금액			사용금액			⑬ 기준미달 사용금액 (⑨-⑫)
구분	③출연(운용소득 발생, 매각) 사업연도	④재산종류		⑤용도	기간		⑧ 금액	⑩ 전연도까지의 사용금액	⑪ 해당연도 사용금액	⑫ 계 (⑩+⑪)										
		분류코드	과목명		⑥ 사용 시작일	⑦ 사용 종료일														
출연재산																				
운용소득	2018-12			고유목적사업	2019-01-01	2023-12-31	344,968,587	0	0	251,022,682	251,022,682	-251,022,682								
	2019-12			고유목적사업	2020-01-01	2024-12-31	59,514,444	0	0	0	0	0								
	2020-12			고유목적사업준비금	2021-01-01	2025-12-31	84,030,008	0	0	0	0	0								
	2021-12			고유목적사업준비금	2022-01-01	2026-12-31	92,367,112	0	0	0	0	0								
	2022-12			고유목적사업준비금	2023-01-01	2027-12-31	1,711,420,054	0	0	0	0	0								
매각대금																				

364mm×257mm(백상지 80g/㎡(재활용품))

출연재산·운용소득·매각대금의 사용계획 및 진도내역서

※ 뒤쪽의 작성방법을 읽고 작성하여 주시기 바랍니다.

(양쪽)

①공익법인명		재단*****	②사업연도	2022-01-01 ~ 2022-12-31
--------	--	---------	-------	-------------------------

구분	사용계획						사용금액			⑬ 기존미달 사용금액 (⑨-⑫)	
	③출연(운용소득 발생, 매각) 사업연도	④재산종류		⑤용도	기간		⑧ 금액	⑩ 직전 연도 까지의 사용금액	⑪ 해당연도 사용금액		⑫ 계 (⑩+⑪)
		류 분 코드	과 목 명		⑥ 사용 시작일	⑦ 사용 종료일					
매각대금											

운용소득 사용명세서

※ 뒤쪽의 작성방법을 읽고 작성하여 주시기 바랍니다. (앞쪽)

①공익법인명	재단*****	②사업연도	2022-01-01 ~ 2022-12-31
--------	---------	-------	-------------------------

1. 전년도 운용소득을 해당 사업연도까지 직접공익목적사업에 사용한 실적

구분	⑦ 해당 사업연도	⑧ 1년 전 사업연도	⑨ 2년 전 사업연도	⑩ 3년 전 사업연도	⑪ 4년 전 사업연도	⑫ 5년간의 평균 (⑦~⑪의 평균)
③전년도 출연재산 운용소득	92,367,112	0	0	0	0	0
④사용기준액 (③×80/100)	73,893,690	0	0	0	0	0
⑤1년내 사용실적	602,902,341	0	0	0	0	0
⑥과부족액 (⑤-④)	529,008,651	0	0	0	0	0

2. 해당 사업연도 운용소득의 계산

⑬ 수업 등의 소득금 액	가산액				차감액				
	⑭ 고유목적 사업준비금	⑮ 해당 사업연도(과세 기간) 중 고유목적사 업비로 지출된 금액 으로서 손금에 산입	⑯ 기타	⑰ 소계 (⑭+⑮+⑯)	⑱ 출연재산 양도차익	⑲ 의제 배당액	⑳ 법인세 등	㉑ 이월결손금	㉒ 소계 (⑱+⑲+⑳ +㉑)
0	1,711,420,054	0	0	1,711,420,054	0	0	0	0	0
㉓ 차가감소득 (⑬+⑰-㉒)		직전 사업연도 운용소득 미달사용액							㉗ 해당 사업연도 운용소득 (㉓+㉔)
		㉔ 기준미달사용액	㉕ 운용소득 미달사용가산세	㉖ 소계 (㉔-㉕)					
1,711,420,054		0	0	0	1,711,420,054				

3. 해당 사업연도 운용소득 지출명세서

가. 1년 내 사용실적 중 해당 사업연도 지출명세			
㉘(대표)지급처명 (성명/상호)	㉙주인등록번호 (사업자번호)	㉚지출목적	㉛지출액
㉜합계			0
나. 해당 사업연도 중 고유목적사업비 지출명세			
㉘(대표)지급처명 (성명/상호)	㉙주인등록번호 (사업자번호)	㉚지출목적	㉛지출액
구범서	960702-*****	장학금	5,000,000
김채연	970314-*****	장학금	2,500,000
박수빈	940809-*****	장학금	2,500,000
오기백	961113-*****	장학금	2,500,000

조수현	930614-*****	장학금	2,500,000
이하정	960926-*****	장학금	2,500,000
장준하	940305-*****	장학금	2,500,000
박해나	981023-*****	장학금	5,000,000
박영민	940407-*****	장학금	2,500,000
오태한	980904-*****	장학금	2,442,000
신수진	000103-*****	장학금	2,442,000
송채린	020522-*****	장학금	2,442,000
김나연	020130-*****	장학금	2,442,000
김주석	950402-*****	장학금	3,560,000
이지은	990826-*****	장학금	3,560,000
강혜수	001229-*****	장학금	3,560,000
이승주	020620-*****	장학금	3,560,000
김수민	990505-*****	장학금	7,120,000
이진현	981109-*****	장학금	3,560,000
이재문	980125-*****	장학금	3,560,000
송지은	020813-*****	장학금	3,560,000
곽시영	981230-*****	장학금	3,560,000
김정원	960408-*****	장학금	3,560,000
문병석	920909-*****	장학금	3,560,000
우영호	920707-*****	장학금	3,560,000
신수현	970427-*****	장학금	7,120,000
이승혜	001110-*****	장학금	3,564,000
박지윤	980428-*****	장학금	3,564,000
박찬주	000121-*****	장학금	7,128,000
최은수	001009-*****	장학금	3,564,000
유소정	980523-*****	장학금	3,564,000
김현아	010809-*****	장학금	3,564,000
최부건	000718-*****	장학금	3,564,000
노주영	010614-*****	장학금	3,564,000
김지호	950614-*****	장학금	2,500,000
반현진	971119-*****	장학금	2,500,000
이호	990222-*****	장학금	2,500,000
이승훈	960106-*****	장학금	3,560,000
배은빈	990511-*****	장학금	3,560,000
정기훈	920210-*****	장학금	3,560,000

조인영	010319-*****	장학금	3,560,000
박정현	020325-*****	장학금	3,560,000
김준상	020613-*****	장학금	3,560,000
신준성	021011-*****	장학금	3,560,000
정우석	020406-*****	장학금	3,560,000
김서연	000407-*****	장학금	3,560,000
한수연	030928-*****	장학금	3,560,000
홍성욱	941024-*****	장학금	3,560,000
임승주	960712-*****	장학금	3,560,000
양석규	961202-*****	장학금	3,560,000
정원규	960503-*****	장학금	3,564,000
최현선	000225-*****	장학금	3,564,000
안형규	001020-*****	장학금	3,564,000
이솔지	030430-*****	장학금	3,564,000
이예찬	020602-*****	장학금	3,564,000
김경빈	010407-*****	장학금	3,564,000
채송은	000317-*****	장학금	3,564,000
문수빈	020125-*****	장학금	3,537,000
창강원	129-82-039**	복지시설지원비 및 인건비,기타관리비	397,893,341
㉔합계			602,902,341

210mm×297mm[백상지 80g/㎡ 또는 중질지 80g/㎡]



이사 등 선임명세서

※ 뒤쪽의 작성방법을 읽고 작성하여 주시기 바랍니다. (앞쪽)

공익법인명	재단*****	사업연도	2022-01-01 ~ 2022-12-31
-------	---------	------	-------------------------

1. 이사 등 선임명세

이사 등 인적사항		③ 선임일	④ 해임일	⑤ 상임 비상임 구분	⑥ 출연자와 의 관계	⑦ 출연법인과 의관계	⑧다른 이사와의 관계	⑨ 직전3년 (5년)계열 기업 임원부 근무여부	⑩ 초과 여부	⑪ 구분
① 성명	② 주민등록 번호									
안**	381129*****	2019-12-30		상임	해당없음	해당없음	해당없음	부	부	이사
김**	670309*****	2019-12-30		상임	해당없음	해당없음	해당없음	부	부	이사
이**	720805*****	2019-12-30		상임	해당없음	해당없음	해당없음	부	부	이사
정**	800920*****	2022-01-22		상임	해당없음	해당없음	해당없음	부	부	이사
류**	680215*****	2022-01-22		상임	해당없음	해당없음	해당없음	부	부	이사

2. 기준초과 이사 및 임·직원에 대한 경비 명세

⑫성명	⑬ 주민등록 번호	⑭직책	⑮ 취임· 근무일	해당연도 경비 명세						⑳구분
				⑯ 급료	⑰ 판공비	⑱ 차량 유지비	㉑ 비서실 운영비	㉒ 그 밖의 경비	㉓ 합계	

## 공익법인 등의 세무확인서

※ 뒤쪽의 작성방법을 읽고 작성하여 주시기 바랍니다.

(1)사업자등록번호	202-82-303**	(2)법 인 명	재단*****
(3)대 표 자 성 명	안**	(4)전 화 번 호	02-733-****
(5)소 재 지	서울특별시 강북****	(6)사업목적	장학
(7)사업연도	2022-01-01 ~ 2022-12-31	(8)설립근거법	

### 1. 자산보유현황

구분		금액
(9)총 자 산 가 액		17,420,797,721
자 산 종류별	(10)토 지	1,864,990,000
	(11)건 물	1,159,681,193
	(12)예.적금등 금융자산	13,800,877,011
	(13)주 식	550,000,000
	(14)기 타	45,249,517

### 2. 수입금액 현황

구분		금액
(15)총 수 입 금 액		2,619,184,246
수 입 원천별	(16)금 용	298,102,582
	(17)부동산	0
	(18)기타수익사업	40,506,693
	(19)고유목적사업	507,629,782

### 3. 세무확인결과

(20)위 반 금 액	(21)외부전문가 종합의견
0	

### 4. 외부전문가의 인적사항

(22)구 분	(23)성 명	(24)사업자등록번호
	김**	492-88-020**
	정**	492-88-020**

상속세및증여세법 제50조제2항 및 동법시행령 제43조제6항의 규정에 의하여 보고합니다.

공익법인 대표자 성명	안** (서명 또는 인)
세무확인자 성명	김** (서명 또는 인)
세무확인자 성명	정** (서명 또는 인)
세무서장 귀하	

- 1.공익법인 등의 세무확인 결과집계표(별지 32호 서식 부표1)
- 2.출연자 등 특수관계인 사용수익명세서(별지 32호 서식 부표2)
- 3.수혜자 선정 부적정 명세서(별지 32호 서식 부표3)
- 4.재산의 운용 및 수익사업 부적정명세서(별지 32호 서식 부표4)
- 5.장부의 작성 비치 의무불이행 등 명세서(별지 32호 서식 부표5)
- 6.보유부동산 명세서(별지 32호 서식 부표6)
- 7.공익법인 등의 결산서(대차대조표, 손익계산서 또는 수지계산서)

## 공익법인 등의 세무확인 결과 집계표

사업연도	2022-01-01 ~ 2022-12-31	공익법인명	재단*****	사업자등록번호	202-82-303**
구분	세 무 확 인 항 목			적정여부	위반금액
	① 합 계			-	0
출연재산 보고 등	②공익법인 출연재산 등에 대한 보고서 [별지 제23호서식]			여	0
	③출연재산·운용소득·매각대금의 사용계획 및 진도내역서 [별지 제24호서식]			여	0
	④출연받은 재산의 사용명세서 [별지 제25호의2서식]			여	0
	⑤출연재산 매각대금 사용명세서 [별지 제25호의3서식]			여	0
	⑥운용소득 사용명세서 [별지 제23호의4서식]			여	0
	⑦주식(출자지분) 보유명세서 [별지 제26호서식]			여	0
	⑧이사 등 선임명세서 [별지 제26호의2서식]			여	0
	⑨특정기업을 위한 광고 등 명세서 [별지 제26호의3서식]			여	0
외부전문가 의 세무확인	⑩출연자 등 특수관계인 사용수익 명세서 [별지 제32호서식 부표 2]			여	0
	⑪수혜자 선정 부적정 명세서 [별지 제32호서식 부표 3]			여	0
	⑫재산의 운용 및 수익사업 내역 부적정 명세서 [별지 제32호서식 부표 4]			여	0
	⑬장부의 작성·비치 의무 불이행 명세서 [별지 제32호서식 부표 5]			여	0
	⑭보유부동산 명세서 [별지 제32호서식 부표6]			여	0

세무확인자 성명

김\*\* (서명 또는 인)

성명

정\*\* (서명 또는 인)

### 작성 방법

가. (15)란은 공익법인 제출서류의 관련 법 규정에 대한 위반 여부 등 세무확인 결과를 적습니다.

나. (16)란은 「상속세 및 증여세법」 제48조에 따라 증여세가 과세되거나 가산세가 부과되는 사유에 해당하거나 같은 법 제 51조를 위반한 경우 해당 출연재산의 가액 또는 운용소득금액 및 지출비용 등을 적습니다.